ROMÂNIA
JUDEȚUL VASLUI
MUNICIPIUL BÂRLAD
CONSILIUL LOCAL

HOTĂRÂREA nr. 154 / 11.05.2022

privind darea în folosință gratuită, a unor suprafețe de teren, către Serviciul de Telecomunicatii Speciale, pentru realizarea obiectivului de investitii„Extindere retea metropolitana EMAN 2021 Barlad''

având în vedere referatul de aprobare al primarului, raportul Directiei de Urbanism si Amenajarea Teritoriului din cadrul Primariei municipiului Barlad și avizele comisiilor de specialitate ale Consiliului Local;

în conformitate cu prevederile Legii nr. 273/2006 privind finanțele publice locale, cu modificările și completările ulterioare;

având în vedere prevederile art.349÷353 din Ordonanța de Urgență nr.57/2019 privind Codul administrativ cu modificările și completările ulterioare;

în temeiul prevederilor art.129 alin.1 și alin.2 lit.c, alin. 6 lit.a , alin. 7 lit. n și art. 139 alin. 3 lit.g, art.196 alin. 1 lit.a din Ordonanța de Urgență nr.57/2019 privind Codul administrativ, cu modificările și completările ulterioare;

Consiliul Local Municipal Bârlad, întrunit în ședință extraordinară,

HOTĂRĂȘTE:

Art.1- Se aprobă darea în folosință gratuită, a unor suprafețe de teren, pe durata executării lucrarilor necesare realizarii obiectivului de investitii„Extindere retea metropolitana EMAN 2021 Barlad'', către Serviciul de Telecomunicatii Speciale, conform anexelor 1,2 si 3(planuri de situatie 1-23), care fac parte integrantă din prezenta hotărâre.

Art.2 -Inainte si dupa executia lucrarilor se va obtine proces-verbal de predare primire a amplasamentului încheiat cu reprezentanții Primăriei Municipiului Bârlad, iar refacerea traseului afectat ca urmare a executarii lucrarilor va fi realizată de catre beneficiarul lucrarilor, cu o unitate specializata.

Art.3- Hotărârea va intra în vigoare la data aducerii la cunoștință publică.

Art.4- Primarul va asigura ducerea la îndeplinire a prezentei hotărâri prin serviciile de specialitate din cadrul aparatului propriu al Consiliului Local Municipal Bârlad.

Dată astăzi, 11.05.2022

PREȘEDINTE DE ȘEDINȚĂ,
Consilier,
Sârbu Bogdan-Ioan

SECRETAR GENERAL,
jr. HARET CĂTĂLIN

EXTINDERE RETELE DE TELECOMUNICATII MUNICIPIUL BARLAD

Nr. crt	Adresa	Lungime (ml)
1.	Str.Soseaua Tecuciului nr.12/nr.1-2	4675
2.	Bdul.Primaverii nr.2	142
3.	Str.George Enescu nr.4	192
4.	Str.Marcel Guguianu nr.4(Muzeu-Pavil. Marcel Guguianu)	16
5.	Bdul.Republicii nr.149/nr.235/nr.277/ nr.300/nr.317/nr.320/nr.250/	643
6.	Str.Nicolae Iorga nr.3/nr.14	319
7.	Str.1 Decembrie nr.23	67
8.	Str.Nicolae Balcescu nr.24	485
9.	Str.Mihail Kogalniceanu nr.11	33
10.	Bdul.Epureanu nr.3/nr.35/nr.24-26/nr.8	316
11.	Str.Cpt.Grigore Ignat nr.61	480
12.	Str.Vasile Parvan nr.1	110

A)1. bunul este localizat: pe strada Soseaua Tecuciului nr.12/1--2, din municipiul Barlad, cu valoarea de inventar a terenului de 281,7 lei/mp; bdul Primaverii nr.2 cu valoarea de inventar a terenului de 287,7 lei/mp;str.Marcel Guguianu nr.4 cu valoarea de inventar a terenului este de 118,16 lei/mp;str.George Enescu nr.4 cu valoarea de inventar a terenului de 281,7 lei/mp;str.N.Iorga nr.3/nr.14 cu valoarea de inventar a terenului de 277,25 lei/mp;str.1 Decembrie nr.23 cu valoarea de inventar a terenului de 281,7 lei/mp;str.N.Balcescu nr.24 cu valoarea de inventar a terenului este de 261,19 lei/mp;str.M.Kogalniceanu nr.11 cu valoarea de inventar a terenului de 262,57 lei/mp;bdul.Epureanu nr.3/nr.35/nr.24-26/nr.8 cu valoarea de inventar a terenului de 299,71 lei/mp; str.Cpt.Gr.Ignat nr.61 cu valoarea de inventar a terenului de 354,05 lei/mp;str.V.Parvan nr.1 cu valoarea de inventar a terenului de 464,04 lei/mp;

b) bunul nu are un regim special,

c) bunul este destinat pentru deservirea retelelor;

d) folosinţa gratuită se acordă pe durata executării lucrărilor de extindere retele de telecomunicatii;

e) predarea-primirea materială a bunului va avea loc la momentul intrării în vigoare a prezentei hotărâri;

f) Serviciul de Telecomunicatii Speciale are următoarele obligaţii:

-să informeze Consiliul Local Municipal Bârlad cu privire la orice tulburare adusă dreptului de proprietate publică, precum şi la existenţa unor cauze sau iminenţa producerii unor evenimente de natură să conducă la imposibilitatea exploatării bunului.)

-să folosească bunul potrivit destinaţiei în vederea căreia i-a fost acordată folosinţa gratuită;

-să prezinte, anual, autorităţilor prevăzute la art. 287 din Ordonanţa de Urgenţă nr. 57/2019, privind Codul administrativ, cu modificările şi completările ulterioare,
rapoarte privind activitatea de utilitate publică desfăşurată, gradul de implementare la nivelul colectivităţii, precum şi prognoze şi strategii pentru perioada următoare;

-să permită accesul autorităţilor prevăzute la art. 287 din Ordonanţa de Urgenţă nr. 57/2019, privind Codul administrativ, cu modificările şi completările ulterioare, pentru efectuarea controlului asupra bunurilor;

-să nu modifice bunul, în parte ori în integralitatea lui;

-la încetarea folosinţei gratuite, să restituie bunul în starea în care l-a primit, în afară de ceea ce a pierit sau s-a deteriorat din cauza vechimii, şi liber de orice sarcini.

g) Serviciul de Telecomunicatii Speciale va suporta cheltuielile de intretinere.

h) Se vor avea în vedere prevederile actelor normative specifice cu privire la răspundere şi sancţiuni.

ANEXA 3

Plan de situatie

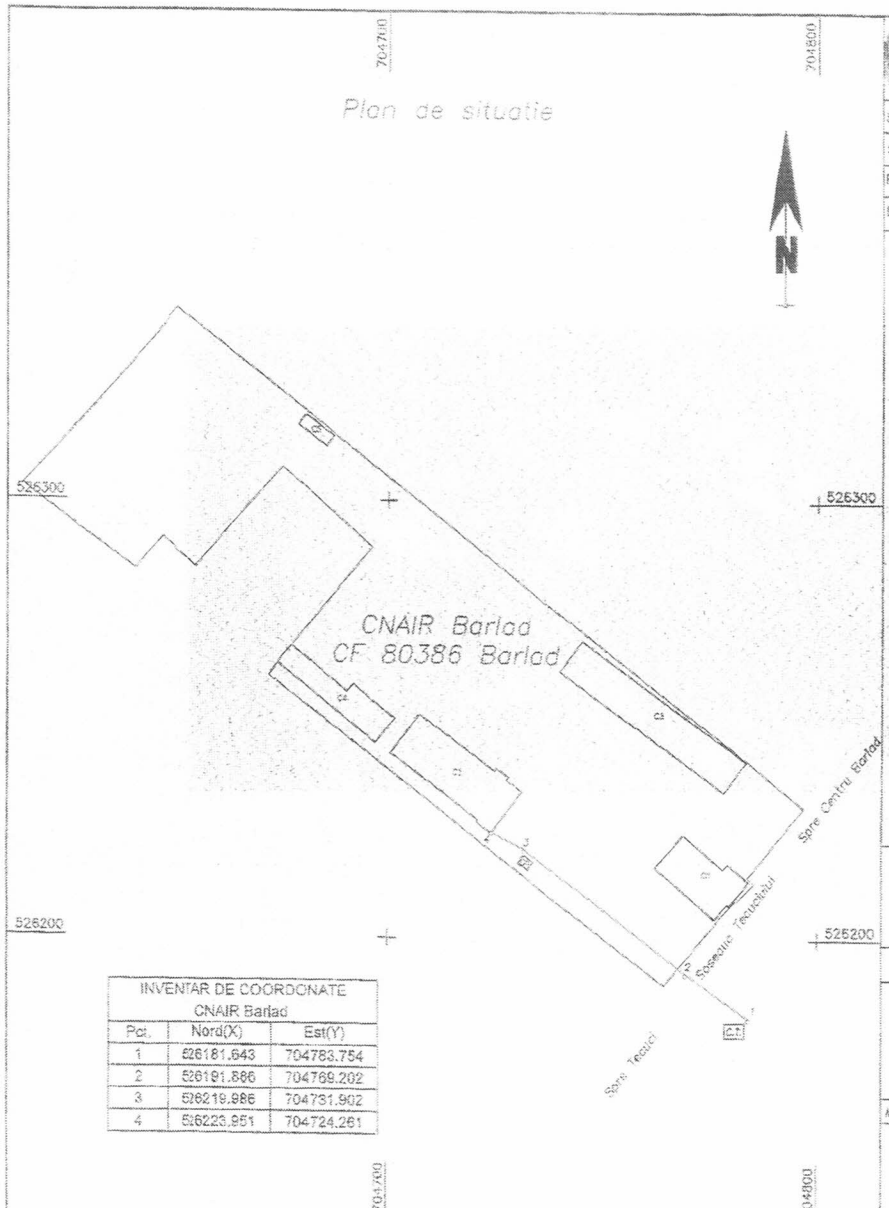

INVENTAR DE COORDONATE CNAIR Barlad		
Pct.	Nord(X)	Est(Y)
1	526181.643	704783.754
2	526191.886	704769.202
3	526219.986	704731.902
4	526223.951	704724.261

AIM AITUNEI	AGRO-IND MANAGEMENT SRL			Beneficiar: SERVICIUL DE TELECOMUNICAȚII SPECIALE	Proiect nr PT 19.21
SPECIFICAȚIE	NUME	SEMNĂTURA	Scara 1:1000	Titlu proiect: EXTINDERE REȚEA METROPOLITANĂ EMAN 2021_BÂRLAD	Faza: C.U.
ȘEF PROIECT	ing.G. TĂULESCU				
PROIECTAT	ing. L. COJOCARU		Data: 2022	Titlu planșă: PLAN DE INCADRARE IN ZONA	Planșa nr. 1
DESENAT	ing. A. BOD				

Plan de incadrare in zona

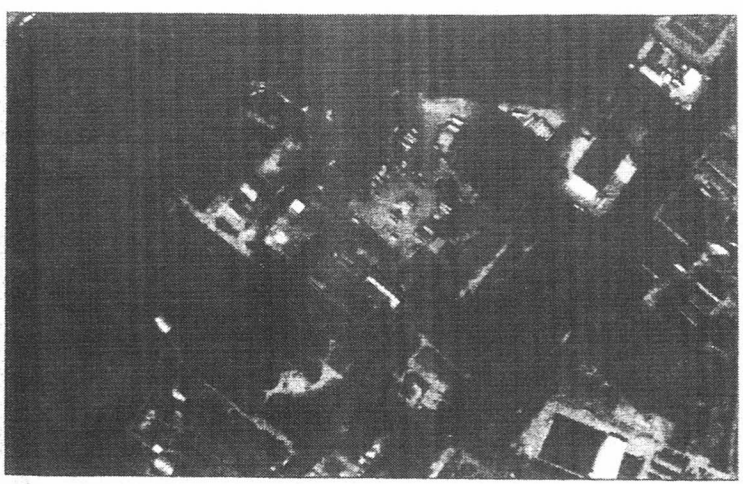

Legenda			
C.T. — Camin de tragere nou proiectat	Prezentul document este valabil insoțit de procesul verbal de receptie nr. .... data	Inspector cadastru	
Transee nou – canalizatie in sapatura			

U.A.T.	Barlad	Localitate	Barlad – Intravilan	JUDET	Vaslui
Arhicuzic S.R.L. CIF : 30891587 | ORC Adresa : Mun. Sibiu, str. Zaharia Boiu nr. tel. : 0751 310 CERTIFICAT e-mail : arhi_sibiu@gmail.com AUTORIZAȚIE AMPLASARE Serie : RO-B-J Numar : 1774/2020		Beneficiar :	Serviciul de Telecomunicatii Speciale		
Masurat	Desenat	Semnatura			
ing. top. Cuzic Adrian Ro-Sb-F 0159		Scara : 1:1000	Titlu proiect:	Extindere retea metropolitana EMAN 2021_Barlad	
		Data : mar. 2022	Titlu plansa:	Plan de incadrare in zona Obiectiv: CNAIR Barlad	Nr. plansa 1

ANEXA 3

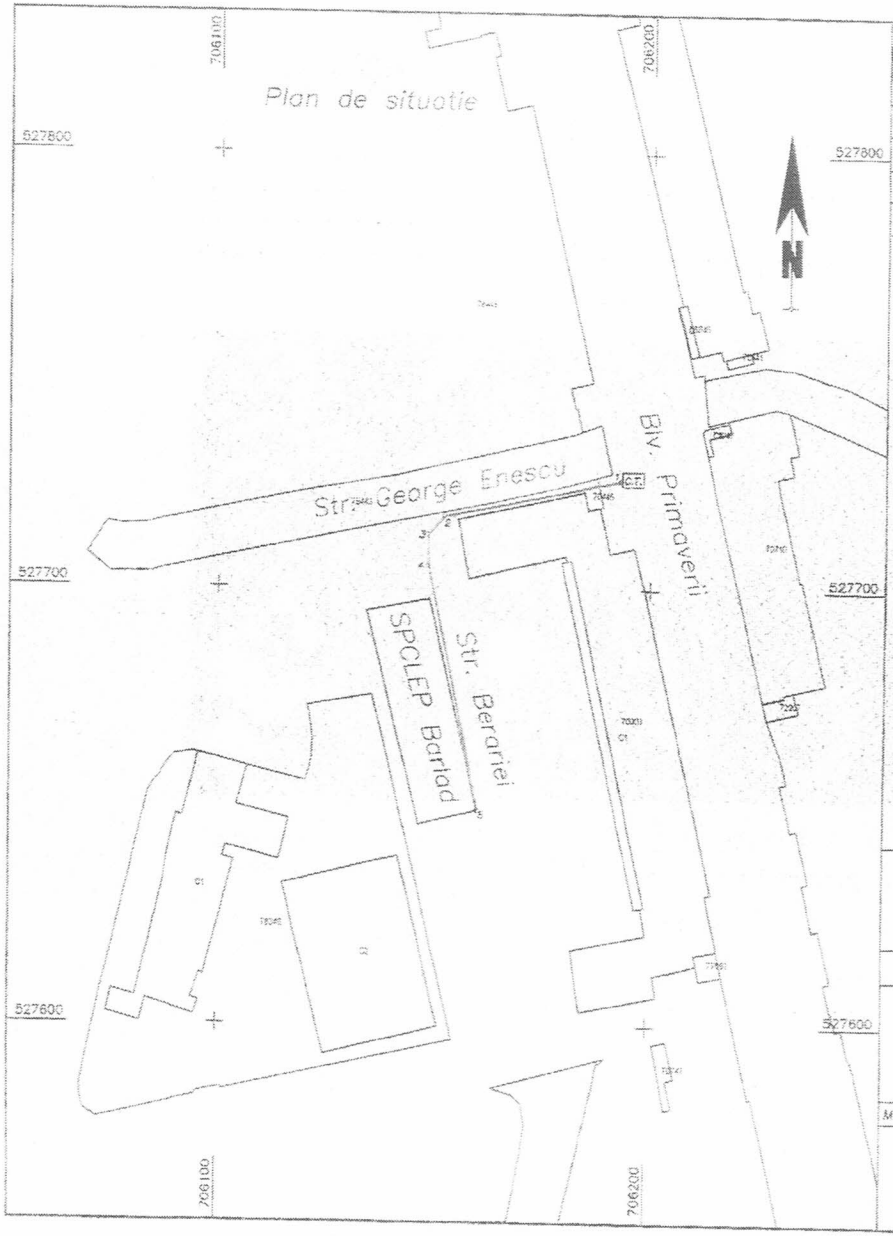

AIM AGRO-IND MANAGEMENT SRL				Beneficiar: SERVICIUL DE TELECOMUNICATII SPECIALE	Proiect nr PT 19.21
SPECIFICAȚIE	NUME	SEMNĂTURA	Scara	Titlu proiect: EXTINDERE REȚEA METROPOLITANĂ EMAN 2021_BÂRLAD	Faza: C.U.
ȘEF PROIECT	ing.G. TĂULESCU				
PROIECTAT	ing. L. COJOCARU		Data: 2022	Titlu planșă: PLAN DE INCADRARE IN ZONA	Planșa nr. 2
DESENAT	ing. A. BOD				

Plan de incadrare in zona

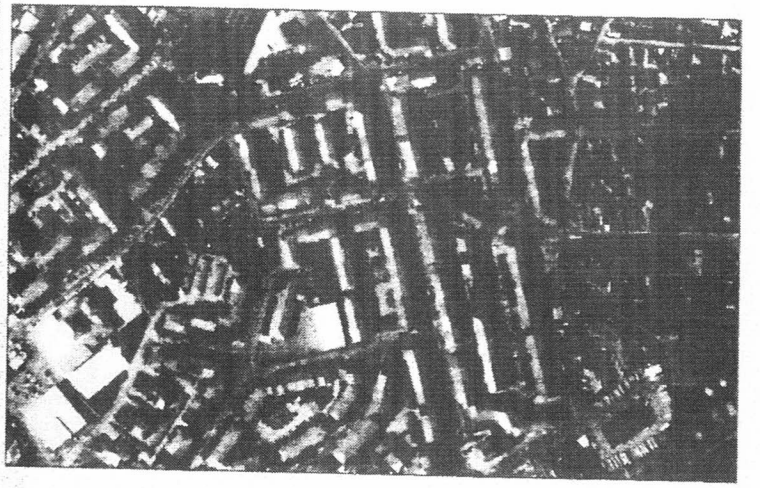

Legenda C7 Camin de tragere nou proiectat Traseu nou = canalizatie in subsol			Prezentul document este valabil insotit de procesul verbal de receptie nr. ..... data	Inspector cadastru	
U.A.T.	Barlad	Localitate	Barlad – Intravilan	JUDET	Vaslui
Arnicuzic S.r.l. CIF : 30891567 | ORC : J32/1263/2018 Adresa : Mun. Slatu, str. Ghiorghe Doca, nr. 2 tel. : 0732 340 792 e-mail : arnicuzic@gmail.com AUTORITATE NATIONALA Seria : RO-BI-B | Numar : 1774/2020		Beneficiar :	Serviciul de Telecomunicatii Speciale		
Masurat	Desenat	Semnatura si stampila :			
ing. Cop. Cuzic Adrian Ro-St-F 0159		Nr. 1774/2020 ARNICUZIC S.R.L. CLASA III	Scara : 1:1000	Titlu proiect:	Extindere retea metropolitana EMAN 2021_Barlad
			Data : mai 2022	Titlu plansa:	Plan de incadrare in zona Obiectiv: SPCLEP Barlad
					Nr. planso 2

ANEXA 3

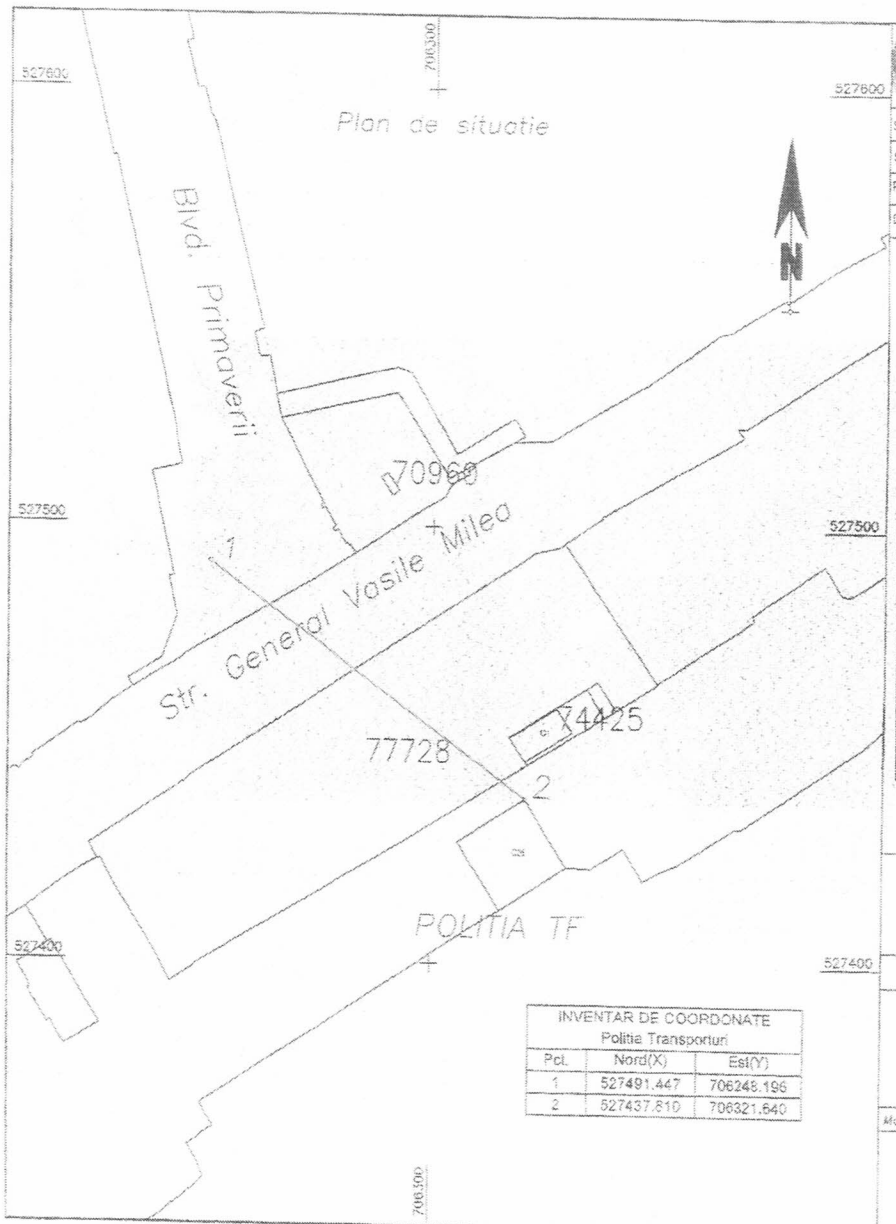

INVENTAR DE COORDONATE Politie Transporturi		
Pct.	Nord(X)	Est(Y)
1	527491.447	706248.196
2	527437.810	706321.640

AIM AGRO-IND MANAGEMENT SRL

SPECIFICAȚIE	NUME	SEMNĂTURA	Scara:
ȘEF PROIECT	ing.G. TĂULESCU		
PROIECTAT	ing. L. COJOCARU		Data:
DESENAT	ing. A. BOD		2022

Beneficiar: SERVICIUL DE TELECOMUNICAȚII SPECIALE	Proiect nr. PT 19.21
Titlu proiect: EXTINDERE REȚEA METROPOLITANĂ EMAN 2021_BÂRLAD	Faza: C.U.
Titlu planșă: PLAN DE INCADRARE IN ZONA	Planșa nr. 3

Plan de incadrare in zona

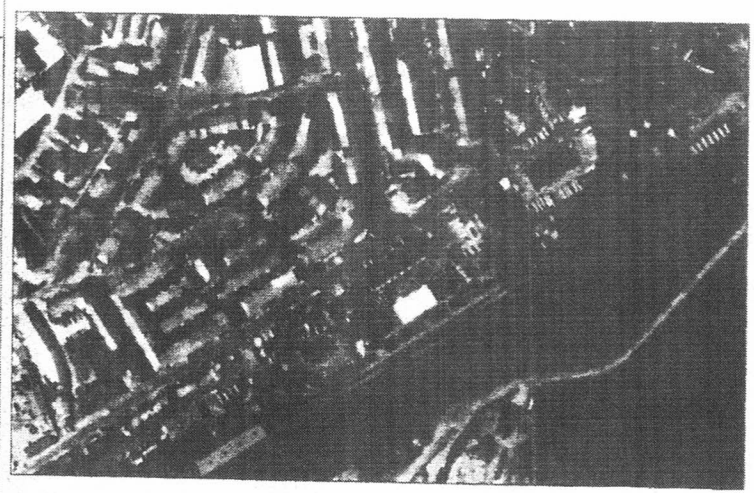

Legenda

C.T. Camin de tragere nou proiectat

Tronson nou - canalizatie in sapatura

Prezentul document este valabil insotit de procesul verbal de receptie nr. ..... data .....

Inspector cadastru

U.A.T.	Barlad	Localitate	Barlad - intravilan	JUDET	Vaslui

Arnicuzic s.r.l.
CIF : 30691587 | ORC : J32/1263/2016
Adresa : Mun. Sibiu, str. Zaharia Boiu nr. 2
tel. : 0752 ...
e-mail : ...
AUTORIZAȚIE ANCPI
Seria : RO-B-... | Numărul : 1774/2020

Beneficiar : Serviciul de Telecomunicatii Speciale

Masurat	Desenat	Verificat	Semnătura	Ștampila
ing. top. Cuzic Adrian Ro-Sb-F 0159				Seria RO-B-J Nr. 1774/2020 ARNICUZIC S.R.L. CLASA I

Scara : 1:1000	Titlu proiect:	Extindere retea metropolitana EMAN 2021_Barlad	
Data : mar. 2022	Titlu plansa:	Plan de incadrare in zona Obiectiv: Politia Transporturi Barlad	Nr. plansa 3

ANEXA 3

Plan de situatie

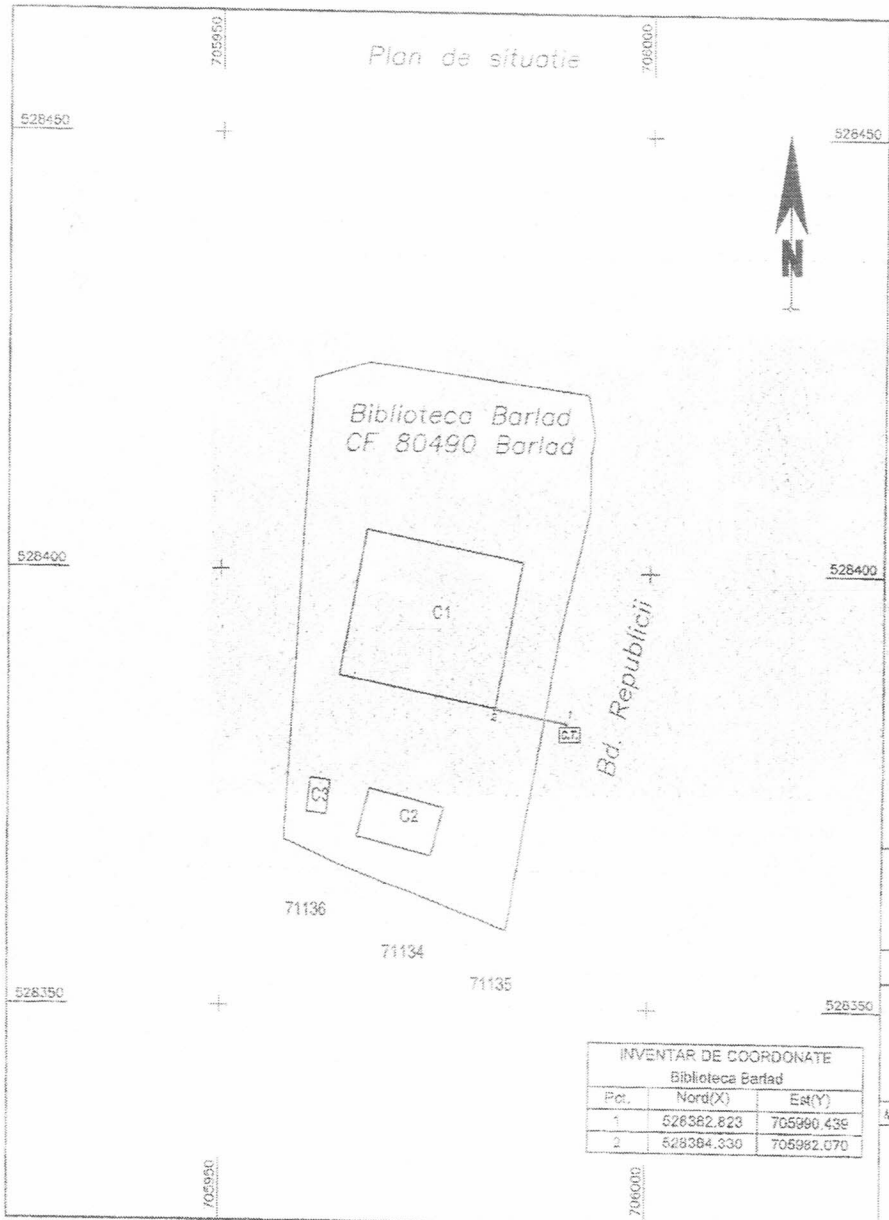

INVENTAR DE COORDONATE Biblioteca Barlad		
Pct.	Nord(X)	Est(Y)
1	528382.823	705990.439
2	528384.330	705982.070

AIM ATTUNED MANAGEMENT	AGRO-IND MANAGEMENT SRL			Beneficiar: SERVICIUL DE TELECOMUNICATII SPECIALE	Proiect nr PT 19.21
SPECIFICAȚIE	NUME	SEMNATURA	Scara:	Titlu proiect: EXTINDERE REȚEA METROPOLITANĂ EMAN 2021_BÂRLAD	Faza: C.U.
ȘEF PROIECT	ing.G. TĂULESCU				
PROIECTAT	ing. L. COJOCARU		Data: 2022	Titlu planșă: PLAN DE INCADRARE IN ZONA	Planșa nr. 4
DESENAT	ing. A. BOD				

Plan de incadrare in zona

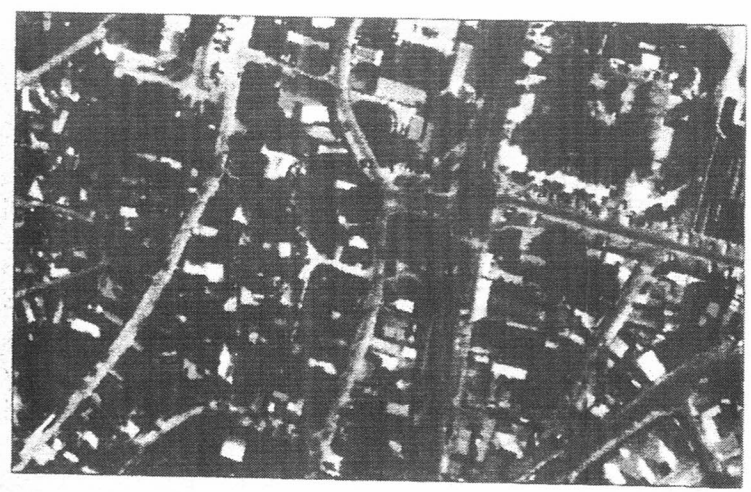

Legenda C.T. Canie de trapere nou proiectat Traseu nou – canalizatie in sapatura			Prezentul document este valabil insotit de procesul verbal de receptie nr. .... data	Inspectior cadastru	
U.A.T.	Barlad	Localitate	Barlad – Intravilan	JUDET	Vaslui
Arhicuzic s.r.l. CF : 30681587 | ORC : J32/1263/2018 Adresa : Mun. Sibiu, str. Zaharia Stancu, nr. 2 tel. : 0752 3[illegible] e-mail : arhicuzic@gmail.com AUTORIZAȚIE ANCPI Seria : RO-B-J | Numar : 17[illegible]/2020		Beneficiar :	Serviciul de Telecomunicatii Speciale		
Masurat	Desenat	Semnatura si stampila			
ing. Iap. Cuzic Adrian Ro-Sb-F 0159			Scara : 1:500	Titlu proiect:	Extindere retea metropolitana EMAN 2021_Barlad
			Data : mar. 2022	Titlu plansa:	Plan de incadrare in zona Obiectiv: Biblioteca Barlad
					Nr. plansa 4

ANEXA 3

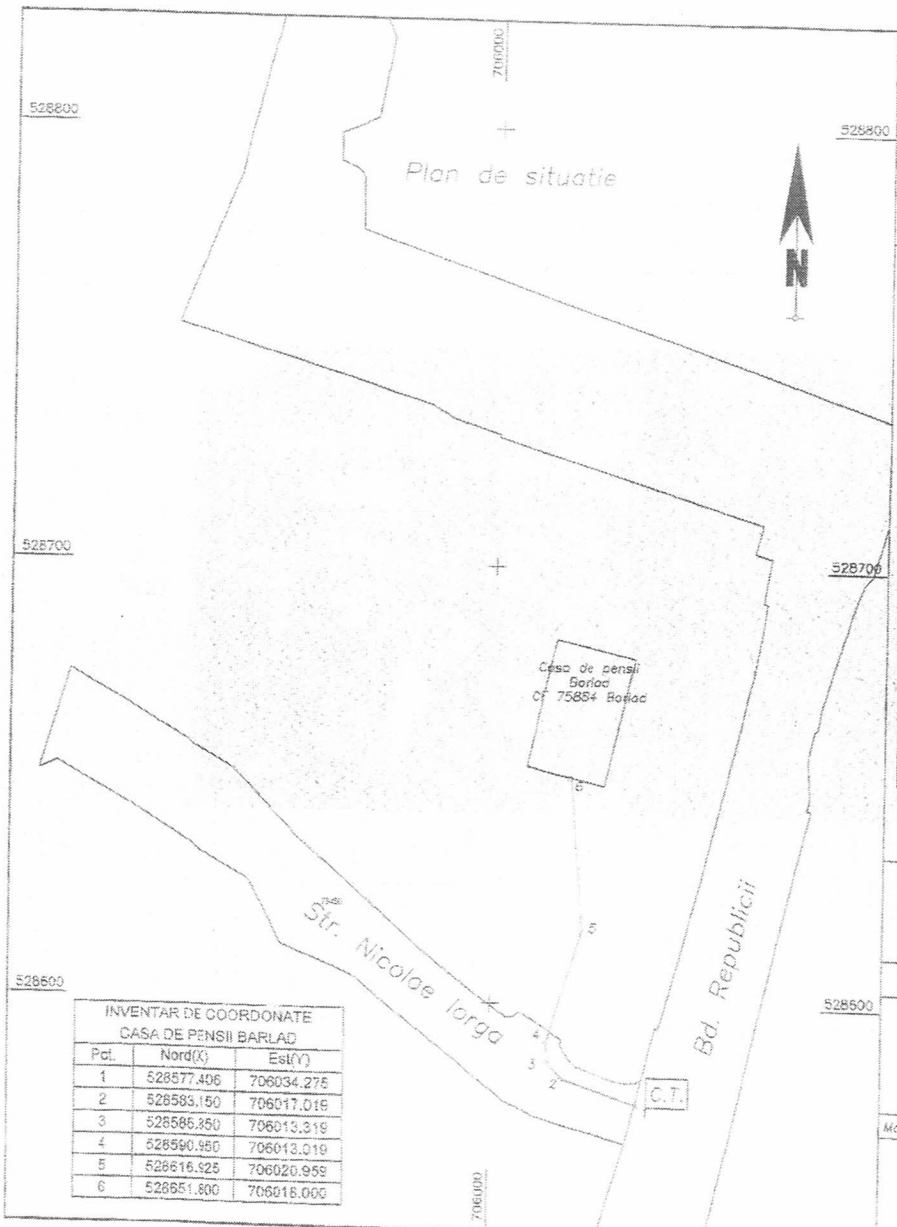

INVENTAR DE COORDONATE CASA DE PENSII BARLAD		
Pct.	Nord(X)	Est(Y)
1	528577.406	706034.275
2	528583.150	706017.019
3	528585.850	706013.319
4	528590.950	706013.019
5	528616.925	706020.959
6	528651.800	706016.000

AIM ARTUNEZ	AGRO-IND MANAGEMENT SRL			Beneficiar: SERVICIUL DE TELECOMUNICAȚII SPECIALE	Proiect nr. PT 19.21
SPECIFICAȚIE	NUME	SEMNĂTURA	Scara:	Titlu proiect: EXTINDERE REȚEA METROPOLITANĂ EMAN 2021_BÂRLAD	Faza: C.U.
ȘEF PROIECT	ing.G. TĂULESCU				
PROIECTAT	ing. L. COJOCARU		Data: 2022	Titlu planșă: PLAN DE INCADRARE IN ZONA	Planșa nr. 5
DESENAT	ing. A. BOD				

Plan de incadrare in zona

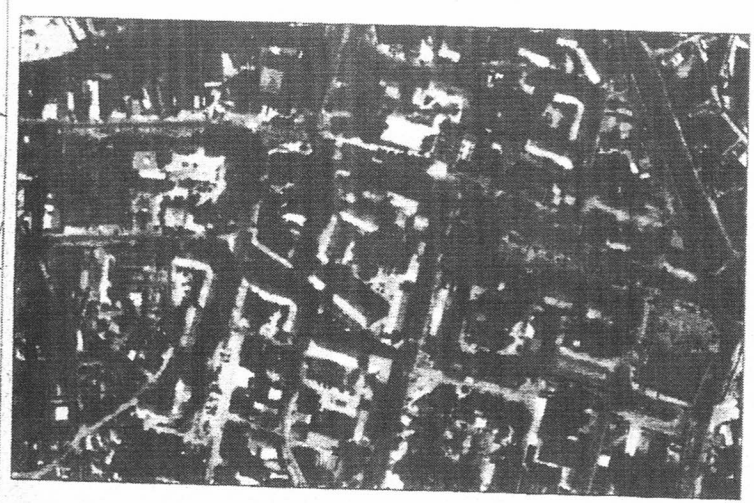

Legenda			
C.T. Camin de tragere nou proiectat	Prezentul document este valabil insotit de procesul verbal de receptie nr. .... data	Inspector cadastru	
Tronson nou – canalizatie in sapatura			
U.A.T. Barlad	Localitate	Barlad – intravilan	JUDET Vaslui
Arnicouzic s.r.l. CIF : 30691587 | ORC : J40/[illegible]/2018 Adresa : Mun. Slobozia, str. [illegible] tel. : 0752 [illegible] 793 e-mail : arnicouzic@gmail.com AUTORIZAȚIE ANCPI DE ELEVAT Seria : R0-8-J | numărul : [illegible]	Beneficiar	Serviciul de Telecomunicatii Speciale	
Masurat: ing. top. Cuzic Adrian Ro-Sb-F 0159	Desenat: Semnătura și ștampila: ARNICOUZIC S.R.L.	Scara: 1:1000	Titlu proiect: Extindere retea metropolitana EMAN 2021_Barlad	
		Data: mar. 2022	Titlu plansa: Plan de incadrare in zona Obiectiv: Casa de pensii Barlad	Nr. plansa: 5

ANEXA 3

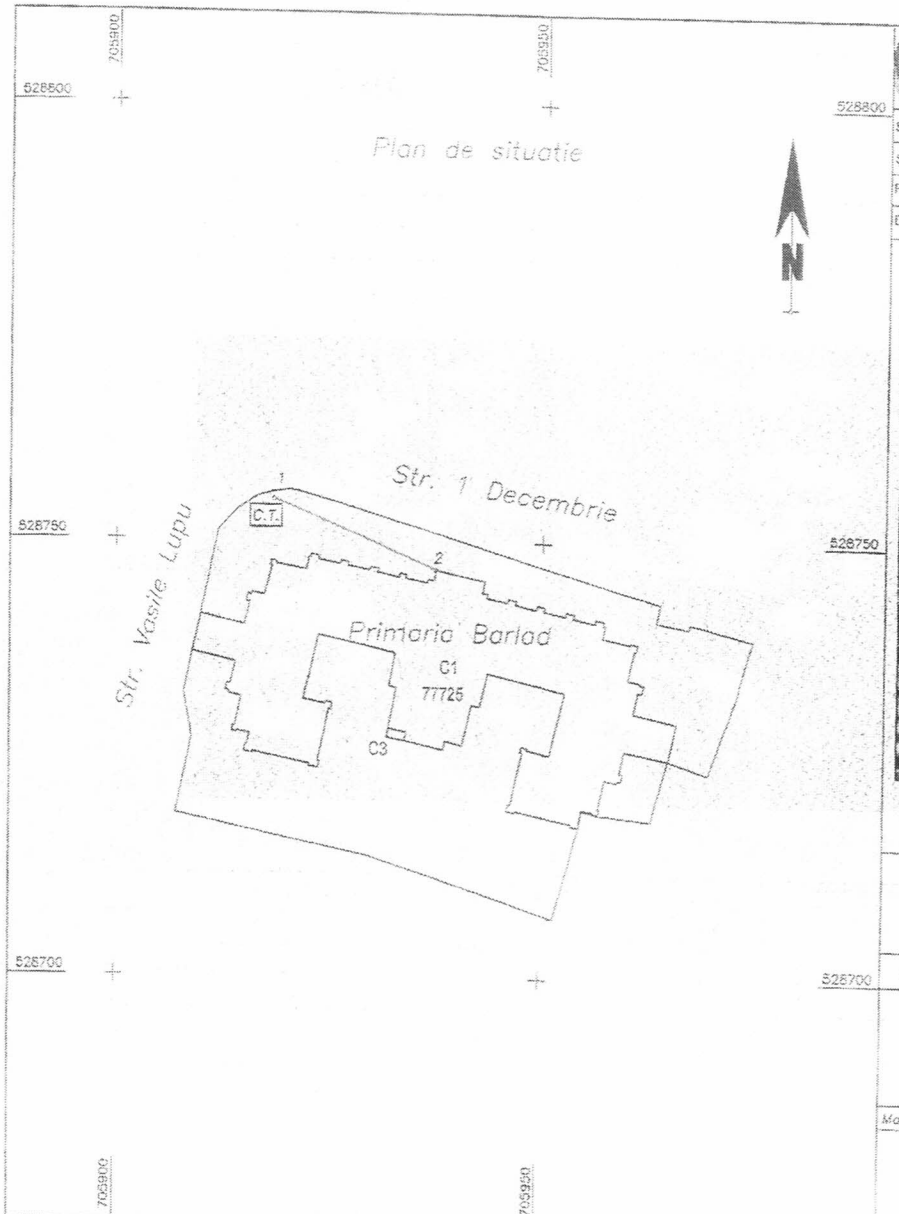

AIM ATTUNEC	AGRO-IND MANAGEMENT SRL			Beneficiar: SERVICIUL DE TELECOMUNICATII SPECIALE	Proiect nr. PT 19.21
SPECIFICAȚIE	NUME	SEMNĂTURA	Scara:	Titlu proiect: EXTINDERE REȚEA METROPOLITANĂ EMAN 2021_BÂRLAD	Faza: C.U.
ȘEF PROIECT	ing.G. TĂULESCU				
PROIECTAT	ing. L. COJOCARU		Data 2022	Titlu planșă: PLAN DE INCADRARE IN ZONA	Planșa nr. 6
DESENAT	ing. A. BOD				

Plan de incadrare in zona

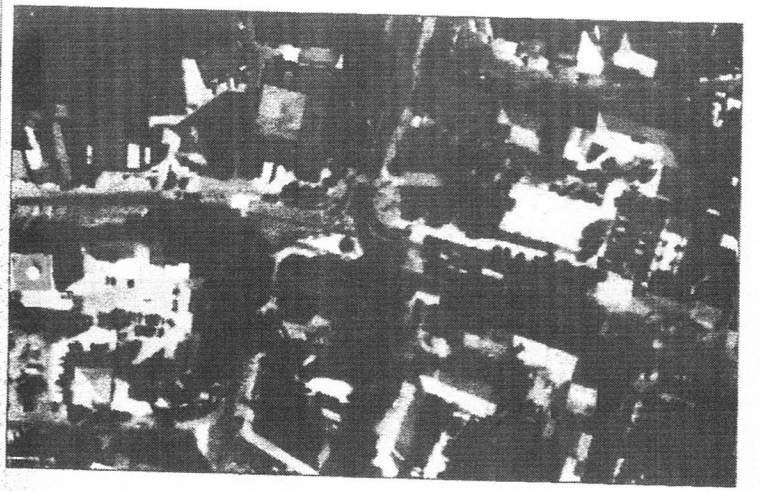

Legenda C.T. Camin de tragere nou proiectat Traseu nou - conducta in sapatura		Prezentul document este valabil insotit de procesul verbal de receptie nr. .... data	Inspector cadastru
U.A.T. Barlad	Localitate	Barlad - Intravilan	JUDET Vaslui
Arhicuzic s.r.l. CIF : 30991587 | ORC : J26/4263/2018 Adresa : Mun. Sibiu, str. [illegible] nr. 2 tel. : 0743 310 793 e-mail : [illegible] AUTORIZATIE ANCPI Seria : RO-B [illegible] Nr. [illegible]/2020	Beneficiar :	Serviciul de Telecomunicatii Speciale	
Masurat: ing. top. Cuzic Adrian Ro-Sb-F 0159	Desenat:	Semnatura RO-BN Istanbila : Nr. 1174/2020 ARHICUZIC S.R.L.	
		Scara : 1:500	Titlu proiect: Extindere retea metropolitana EMAN 2021_Barlad
		Data : mar. 2022	Titlu planso: Plan de incadrare in zona Obiectiv: Primaria Barlad — Nr planso: 6

ANEXA 3

Plan de situatie

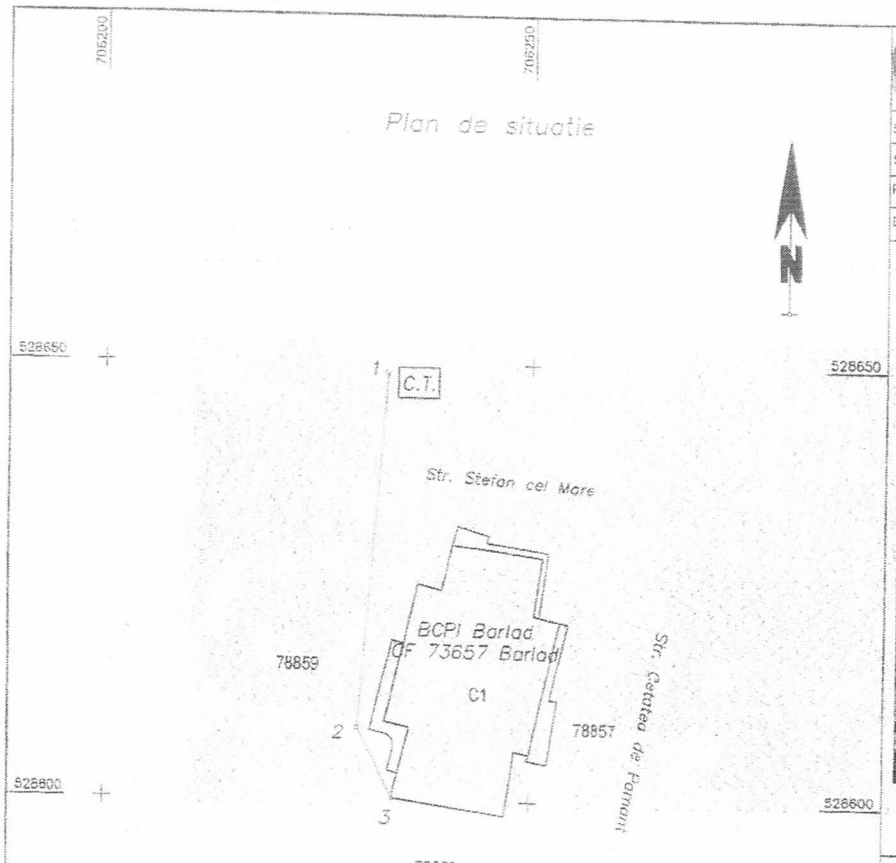

INVENTAR DE COORDONATE BCPI BARLAD		
Pct.	Nord(X)	Est(Y)
1	528649.000	706233.000
2	528608.395	706229.926
3	528600.275	706233.960

AIM ATTENED	AGRO-IND MANAGEMENT SRL			Beneficiar: SERVICIUL DE TELECOMUNICATII SPECIALE	Proiect nr. PT 19.21
SPECIFICAŢIE	NUME	SEMNĂTURA	Scara:	Titlu proiect: EXTINDERE REŢEA METROPOLITANĂ EMAN 2021_BÂRLAD	Faza: C.U.
ŞEF PROIECT	ing.G. TĂULESCU				
PROIECTAT	ing. L. COJOCARU		Data: 2022	Titlu planşă: PLAN DE INCADRARE IN ZONA	Planşa nr. 7
DESENAT	ing. A. BOD				

Plan de incadrare in zona

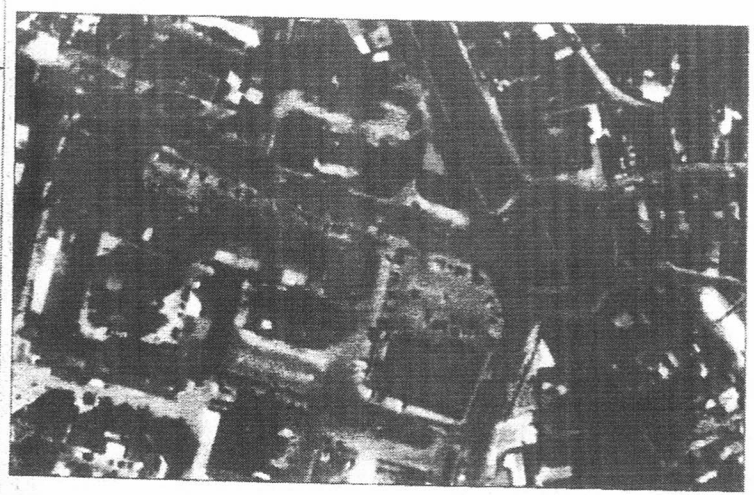

Legenda

C.T. — Camin de tragere nou proiectat

Tronson nou – canalizatie in sapatura

Prezentul document este valabil insotit de procesul verbal de receptie nr. ..... data .....

Inspector cadastru

U.A.T.	Barlad	Localitate	Barlad – Intravilan	JUDET	Vaslui

Arnicum S.r.l.
CIF : 30691542 | ORC : J32/865/2018
Adresa : Mun. Sibiu, Bd. Victoriei bl. nr. 2
Tel. : 0752 899 793
e-mail : office@arnicum.com
AUTORIZATIE ANCPI
Seria : RO-B-J 5-0000-C-01974/2020
Nr. 1174/2020

Beneficiar:	Serviciul de Telecomunicatii Speciale
Scara: 1:500	Titlu proiect: Extindere retea metropolitana EMAN 2021_Barlad
Data: mar. 2022	Titlu plansa: Plan de incadrare in zona Obiectiv: BCPI Barlad — Nr. planse: 7

Masurat	Desenat	Semnatura si stampila:
ing. topo. Cuzic Adrian RO-SB-F 0159		

ANEXA 3

Plan de situatie

INVENTAR DE COORDONATE Finante Barlad		
Pct.	Nord(X)	Est(Y)
1	528751.000	705784.400
2	528735.092	705789.970

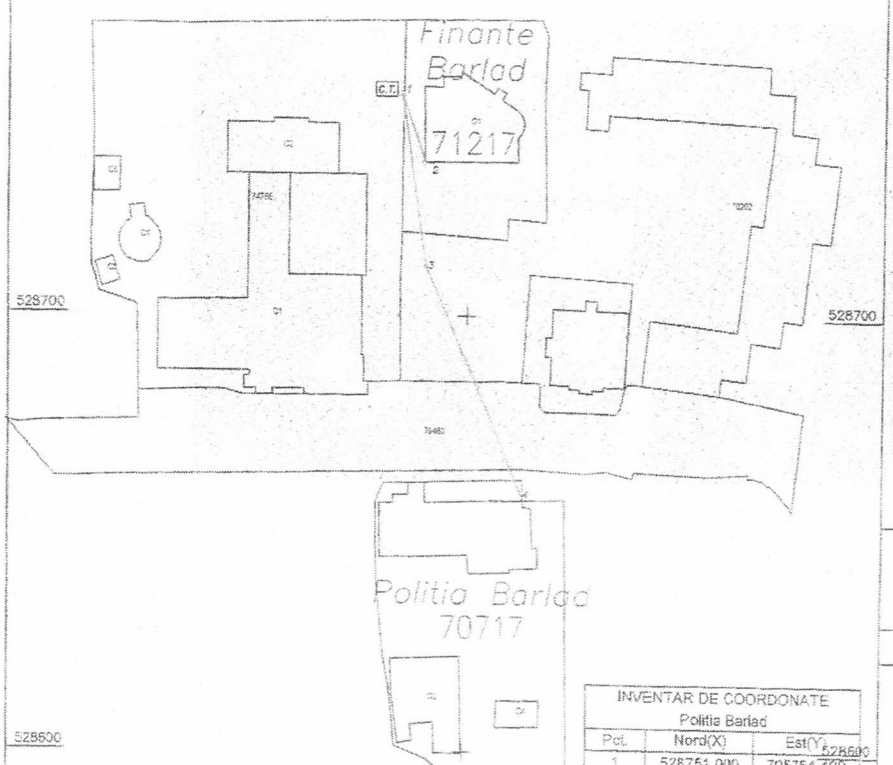

INVENTAR DE COORDONATE Politia Barlad		
Pct.	Nord(X)	Est(Y)
1	528751.000	705784.400
3	528711.289	705790.394
4	528657.837	705813.861

AIM AGRO-IND MANAGEMENT SRL				Beneficiar: SERVICIUL DE TELECOMUNICATII SPECIALE	Proiect nr. PT 19.21
SPECIFICAȚIE	NUME	SEMNATURA	Scara	Titlu proiect: EXTINDERE REȚEA METROPOLITANĂ EMAN 2021_BÂRLAD	Faza: C.U.
ȘEF PROIECT	ing.G. TĂULESCU				
PROIECTAT	ing. L. COJOCARU		Data: 2022	Titlu planșă: PLAN DE INCADRARE IN ZONA	Planșa nr. 8
DESENAT	ing. A. BOD				

Plan de incadrare in zona

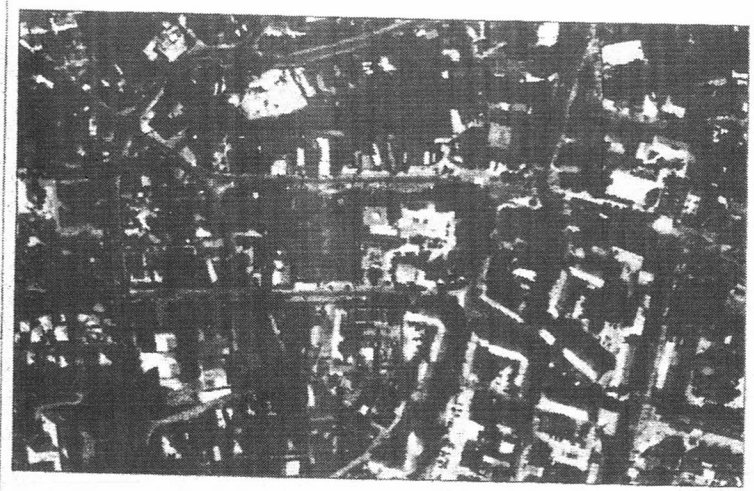

Legenda

C.T. — Camie de tragere nou proiectat

Tronson nou – canalizate in saptura

Prezentul document este valabil insotit de procesul verbal de receptie nr. ..... data .....

Inspector cadastru

U.A.T.	Barlad	Localitate	Barlad – Intravilan	JUDET	Vaslui
Arnicuzic s.r.l. CIF : 30691587 / ORC : J32/1263/2018 Adresa : Mun. Sibiu, str. Constantin Brâncoveanu nr. 2 tel.: 0752 310 783 e-mail: arnicuzic@gmail.com AUTORIZAȚIE DE ANCPI Seria : RO-B-J L Nr.: 1774/2020		Beneficiar :	Serviciul de Telecomunicatii Speciale		
Masurat	Desenat	Semnatura si stampila :			
ing. Lopa Cuzic Adrian RO-SB-F 0159			Scara 1:1000	Titlu proiect:	Extindere retea metropolitana EMAN 2021_Barlad
			Data : mar. 2022	Titlu planșa:	Plan de incadrare in zona Obiectiv: Finante Barlad Politie Barlad — Nr. planșa: 8

ANEXA 3

Plan de situatie

AIM AGRO-IND MANAGEMENT SRL			Beneficiar: SERVICIUL DE TELECOMUNICATII SPECIALE		Proiect nr. PT 19.21
SPECIFICATIE	NUME	SEMNATURA	Scara	Titlu proiect: EXTINDERE RETEA METROPOLITANA EMAN 2021_BÂRLAD	Faza: C.U.
SEF PROIECT	ing.G. TĂULESCU				
PROIECTAT	ing. L. BOJOCARU		Data: 2022	Titlu planșă: PLAN DE INCADRARE IN ZONA	Planșa nr. 10
DESENAT	ing. A. BOD				

Plan de incadrare in zona

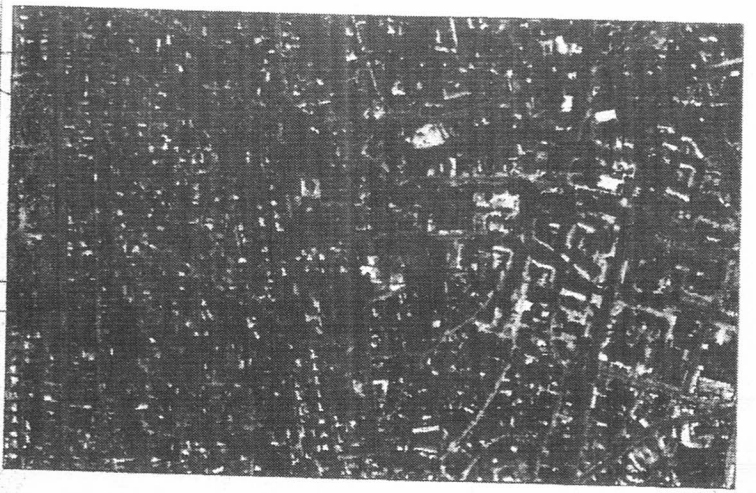

INDICATIE DE COORDONATE		
Pct.	X	Y
1	[illegible]	[illegible]
2	[illegible]	[illegible]
3	[illegible]	[illegible]
4	[illegible]	[illegible]
5	[illegible]	[illegible]
6	[illegible]	[illegible]
7	[illegible]	[illegible]
8	[illegible]	[illegible]
9	[illegible]	[illegible]
10	[illegible]	[illegible]
11	[illegible]	[illegible]
12	[illegible]	[illegible]
13	[illegible]	[illegible]

INDICATIE DE COORDONATE		
Pct.	X	Y
1	[illegible]	[illegible]
2	[illegible]	[illegible]
3	[illegible]	[illegible]
4	[illegible]	[illegible]
5	[illegible]	[illegible]
6	[illegible]	[illegible]

Legenda

C.T. — Camin de trapera nou proiectat

Tronson nou – actualizatie in depozitare

Prezentul document este valabil insotit de procesul verbal de receptie nr. ..... data .....

Inspector cadastru

U.A.T.	Barlad	Localitate	Barlad – Intravilan	JUDET	Vaslui
Arnicuzic s.r.l. CIF : 30691587 | ORC [illegible] 132/1263/2018 Adresa : Mun. Sibiu [illegible] Bolu nr. 2 tel. 0752 310 793 e-mail: [illegible] AUTORIZATIE ANCPI Seria : RO-B-[illegible] Numar [illegible]/2020		Beneficiar :	Serviciul de Telecomunicatii Speciale		
Masurat	Desenat	Semnatura si ștampila :			
Ing. topo. Cuzic Adrian Ro-SB-F 0159		ARNICUZIC S.R.L.	Scara : 1/2000	Titlu proiect:	Extindere retea metropolitana EMAN 2021_Barlad
			Data : mar. 2022	Titlu plansa:	Plan de incadrare in zona Obiectiv: Romsilva Barlad ISU Barlad
					Nr. plansa 9

ANEXA 3

Plan de situatie

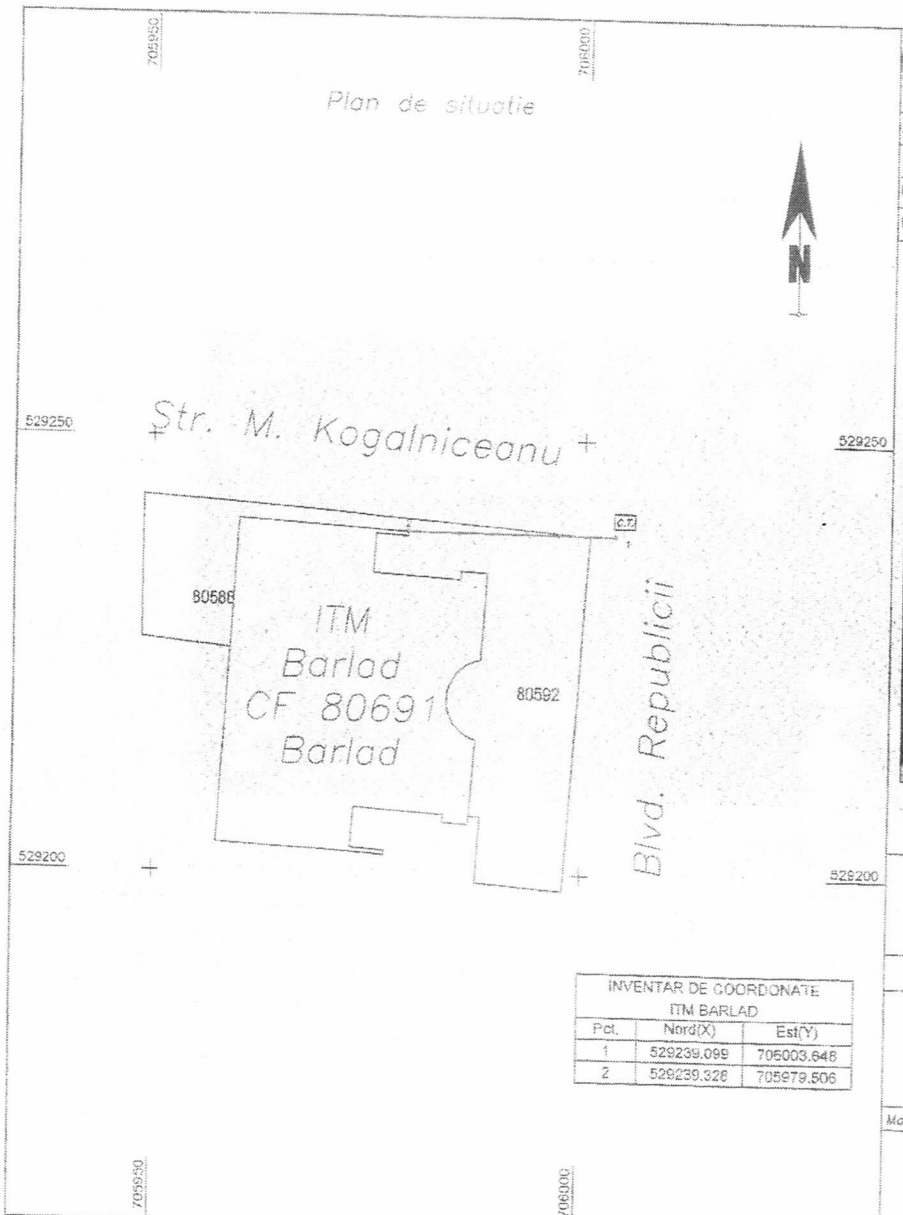

INVENTAR DE COORDONATE ITM BARLAD		
Pct.	Nord(X)	Est(Y)
1	529239.099	706003.648
2	529239.328	705979.506

AIM ARTUNEC	AGRO-IND MANAGEMENT SRL			Beneficiar: SERVICIUL DE TELECOMUNICATII SPECIALE	Proiect nr: PT 19.21
SPECIFICAȚIE	NUME	SEMNĂTURA	Scara	Titlu proiect: EXTINDERE RETEA METROPOLITANA EMAN 2021_BÂRLAD	Faza: C.U.
ŞEF PROIECT	ing.G. TĂULESCU				
PROIECTAT	ing. L. COJOCARU		Data: 2022	Titlu planșă: PLAN DE INCADRARE IN ZONA	Planșa nr: 12
DESENAT	ing. A. BOD				

Plan de incadrare in zona

Legenda			
C.T. — Cămin de trecere nou proiectat	Prezentul document este valabil însoțit de procesul verbal de recepție nr. ..... data	Inspector cadastru	
Tronson nou – canalizație în săpătură			

U.A.T.	Barlad	Localitate	Barlad – Intravilan	JUDEȚ	Vaslui
Beneficiar:	Serviciul de Telecomunicatii Speciale				
Masurat:	Desenat:	Semnătura și ștampila:	Scara: 1:500	Titlu proiect:	Extindere retea metropolitana EMAN 2021_Barlad
ing. top. Guzic Adrian Rc–Sb–F 0159			Data: mar. 2022	Titlu planșa:	Plan de incadrare in zona Obiectiv: ITM Barlad
				Nr. planșa:	10

Amicu Sic s.r.l.
CIF : 30681587 | ORC : J26/1163/2018
Adresa : Mun. Sibiu str. Estfalia Sibiu nr. 2
Tel : 0752 310 793
e-mail : amicusic@gmail.com
Seria : RO-B-AUT-MEDIUM-11774/2020
AUTORIZAȚIE ANCPI

ANEXA 3

Plan de situatie

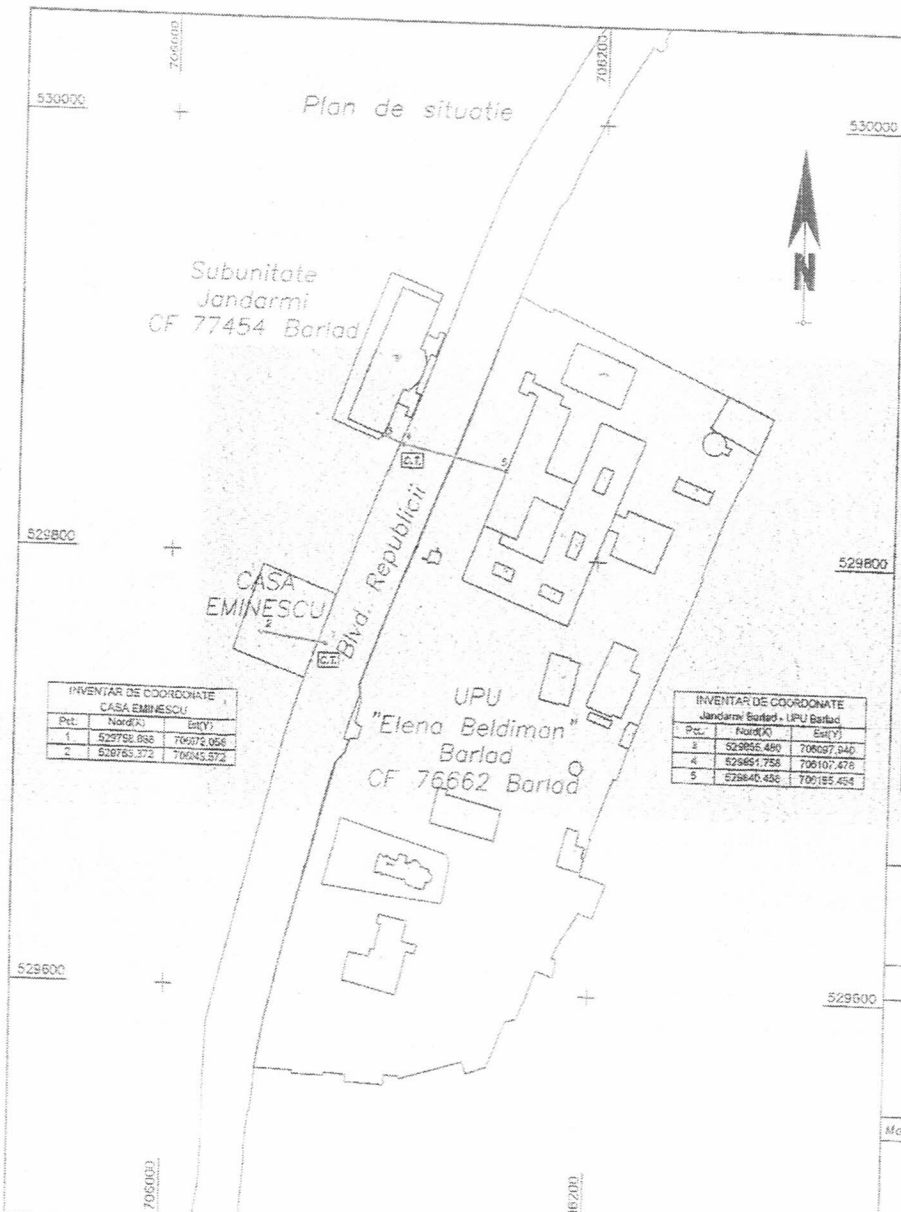

INVENTAR DE COORDONATE CASA EMINESCU		
Pct.	Nord(X)	Est(Y)
1	529758.898	706072.058
2	529763.372	706045.572

INVENTAR DE COORDONATE Jandarmi Barlad - UPU Barlad		
Pct.	Nord(X)	Est(Y)
3	529855.490	706097.940
4	529851.758	706107.478
5	529840.458	706155.494

AIM AGRO-IND MANAGEMENT SRL

SPECIFICATIE	NUME	SEMNĂTURĂ	Scara:	Beneficiar: SERVICIUL DE TELECOMUNICATII SPECIALE	Proiect nr: PT 19.21
ŞEF PROIECT	ing.G. TĂULESCU			Titlu proiect: EXTINDERE REŢEA METROPOLITANĂ EMAN 2021_BARLAD	Faza: C.U.
PROIECTAT	ing. L. COJOCARU		Data: 2022	Titlu planşă: PLAN DE INCADRARE IN ZONA	Planşa nr. 13
DESENAT	ing. A. BOD				

Plan de incadrare in zona

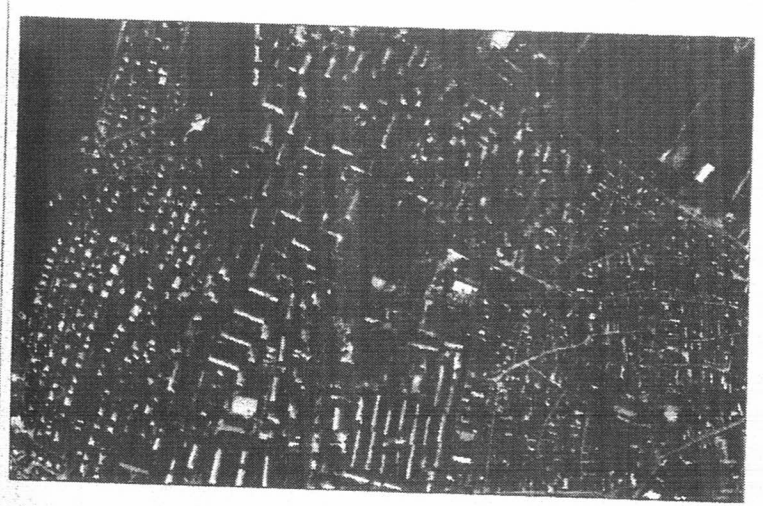

Legenda

C.T. — Camin de inspecie nou proiectat

Tronson nou - canalizatie in sapatura

Prezentul document este valabil insotit de procesul verbal de receptie nr. .... data .....

Inspector cadastru

U.A.T.	Barlad	Localitate	Barlad - Intravilan	JUDET	Vaslui
Beneficiar:	Serviciul de Telecomunicatii Speciale				
Scara: 1:2000	Titlu proiect:	Extindere retea metropolitana EMAN 2021_Barlad			
Data: mar. 2022	Titlu plansei:	Plan de incadrare in zona Obiectiv: Casa Mihai Eminescu Jandarmi Barlad UPU Barlad			Nr planso 11

Arnicuzic S.R.L.
CIF : 30691587 | OR[illegible]/1263/2018
Adresa : Mun. Sb[illegible] nr. 2
tel. 0752 310 797
e-mail [illegible]@yahoo.com
AUTORIZATIE BIROU
Seria : RO-[illegible]

Semnătura și ștampila :
ARNICUZIC S.R.L.

Măsurat: ing. top. Cuzic Adrian Ro-Sb-F 0158

Desenat:

ANEXA 3

Plan de situatie

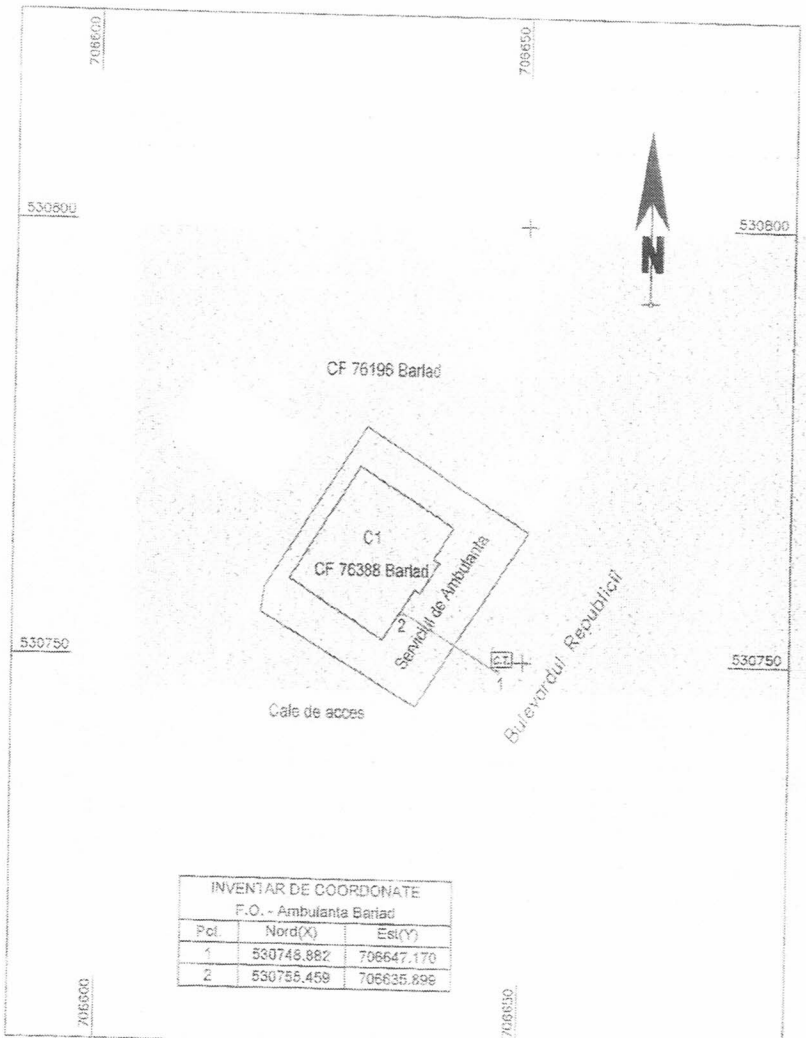

INVENTAR DE COORDONATE F.O. - Ambulanta Barlad		
Pct.	Nord(X)	Est(Y)
1	530748.882	706647.170
2	530756.459	706635.898

AIM DITURCO	AGRO-IND MANAGEMENT SRL			Beneficiar: SERVICIUL DE TELECOMUNICATII SPECIALE	Proiect nr. PT 19.21
SPECIFICAȚIE	NUME	SEMNĂTURA	Scara: 1:1000	Titlu proiect: EXTINDERE REȚEA METROPOLITANĂ EMAN 2021_BÂRLAD	Faza: C.U.
ȘEF PROIECT	ing.G. TĂULESCU				
PROIECTAT	ing. L. COJOCARU		Data: 2022	Titlu planșă: PLAN DE INCADRARE IN ZONA	Planșa nr. 18
DESENAT	ing. A. BOD				

Plan de incadrare in zona

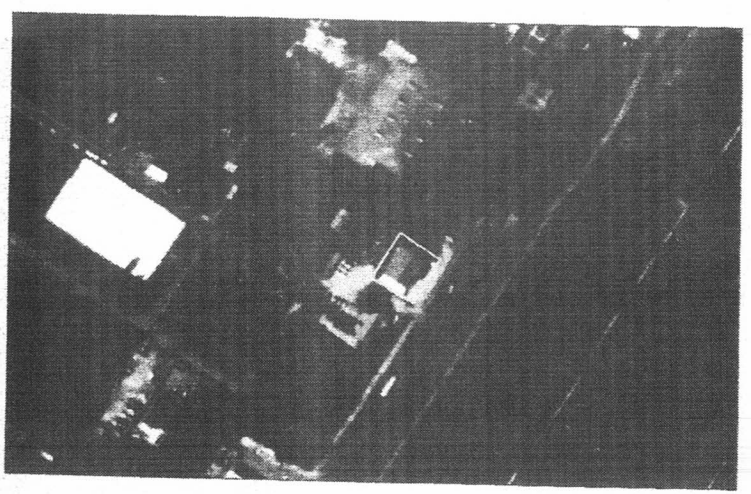

Legenda			
C.T. — Camin de tragere nou proiectat Transor. noi – conditionate in exploatare	Prezentul document este valabil insotit de procesul verbal de receptie nr. ..... data	Inspector cadastru	
U.A.T. Barlad	Localitate	Barlad – intravilan	JUDET Vaslui
Arhicuzic SRL CIF : 30691587 | ORC : J26/1263/2015 Adresa : Mun. Sibiu, str. Lunii nr. 2 tel. : 0752 219 793 e-mail : arhicuzic@gmail.com AUTORIZAȚIE ANCPI Seria : RO-B-J | Numar : 17	Beneficiar :	Serviciul de Telecomunicatii Speciale	
Masurat	Desenat	Semnatura si stampila	
ing. top. Cuzic Adrian Ro-Sb-F 0159	Scara : 1:1000	Titlu proiect:	Extindere retea metropolitana EMAN 2021_Barlad
	Data : mar. 2022	Titlu planso:	Plan de situatie existent Obiectiv: Serviciul de Ambulanta Barlad — Nr planso 12

ANEXA 3

Plan de situatie

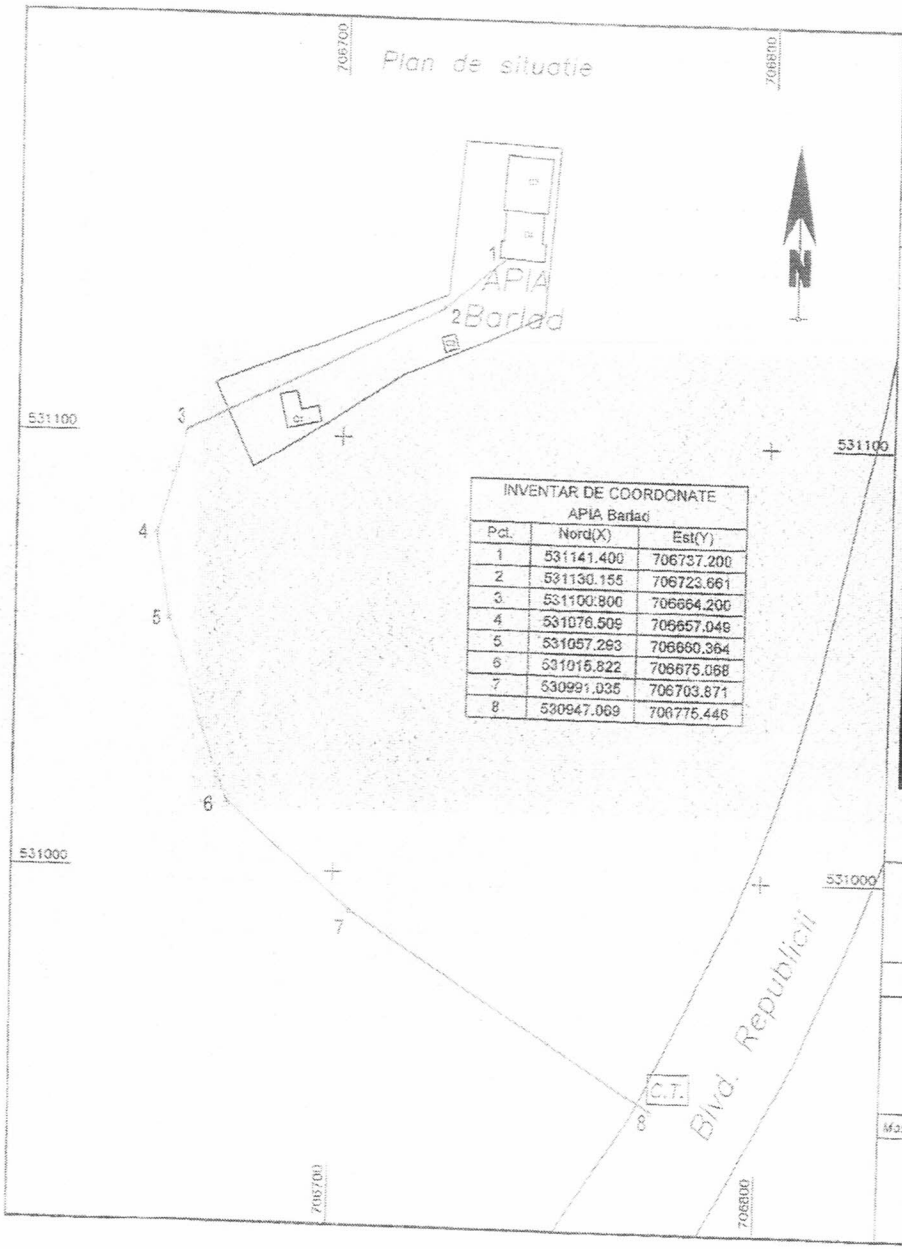

INVENTAR DE COORDONATE APIA Barlad		
Pct.	Nord(X)	Est(Y)
1	531141.400	706737.200
2	531130.155	706723.661
3	531100.800	706664.200
4	531076.509	706657.049
5	531057.293	706660.364
6	531015.822	706675.068
7	530991.035	706703.871
8	530947.069	706775.446

AIM AGRO-IND MANAGEMENT SRL

SPECIFICAȚIE	NUME	SEMNĂTURA	Data
ȘEF PROIECT	ing.G. TĂULESCU		
PROIECTAT	ing. L. COJOCARU		Data: 2022
DESENAT	ing. A. BOD		

Beneficiar: SERVICIUL DE TELECOMUNICAȚII SPECIALE	Proiect nr. PT 19.21
Titlu proiect: EXTINDERE RETEA METROPOLITANA EMAN 2021_BÂRLAD	Faza: C.U.
Titlu planșă: PLAN DE INCADRARE IN ZONA	Planșe nr.: 19

Plan de incadrare in zona

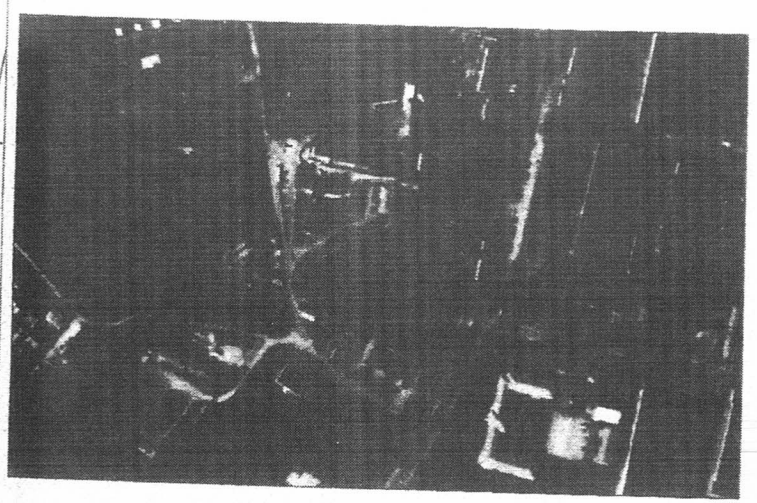

Legenda

C.T. — Camin de tragere nou proiectat

Transee nou – canalizatie in asfaltare

Prezentul document este valabil insotit de procesul verbal de receptie nr. .... data .....

Inspector cadastru

U.A.T.	Barlad	Localitate	Barlad – Intravilan	JUDET	Vaslui

Arnicuzic s.r.l.
CIF : 30691587 J 40/ 132/1263/2018
Adresa : Mun. Roman str. Bogdania Bolu nr. 2
0752 310 759
e-mail : DANICUZIC@gmail.com
AUTORIZAȚIE ANCPI
Seria RO-BIROTOMIZARE 1774/2020
Semnătura și ștampila :
ing. topo. Cuzic Adrian Ro-Sb-F 0159
ARNICUZIC S.R.L.

Beneficiar: Serviciul de Telecomunicatii Speciale

Masurat:

Scara : 1:1000	Titlu proiect:	Extindere retea metropolitana EMAN 2021_Barlad
Data : mar. 2021	Titlu plansa:	Plan de incadrare in zona Obiectiv: APIA Barlad
		Nr. plansa: 13

ANEXA 3

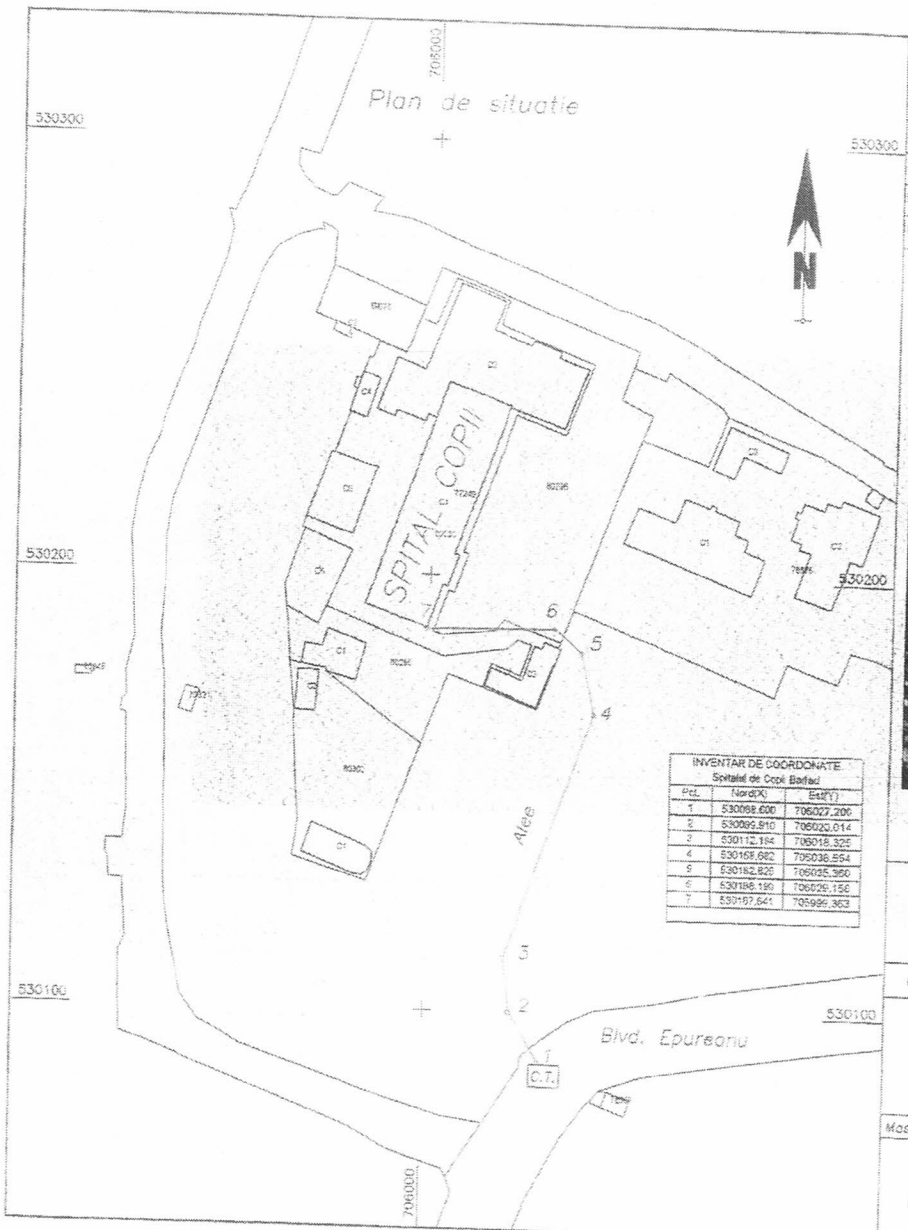

INVENTAR DE COORDONATE Spitalul de Copii Barlad		
Pct.	Nord(X)	Est(Y)
1	530068.600	706027.206
2	530095.910	706022.014
3	530112.194	706018.325
4	530158.682	706036.554
5	530182.828	706035.360
6	530186.190	706029.156
7	530167.641	705996.363

AIM ATTUNED	AGRO-IND MANAGEMENT SRL			Beneficiar: SERVICIUL DE TELECOMUNICATII SPECIALE	Proiect nr. PT 19.21
SPECIFICAȚIE	NUME	SEMNĂTURA	Scara	Titlu proiect: EXTINDERE RETEA METROPOLITANA EMAN 2021_BÂRLAD	Faza: C.U.
ŞEF PROIECT	ing.G. TĂULESCU				
PROIECTAT	ing. L. COJOCARU		Data: 2022	Titlu planșă: PLAN DE INCADRARE IN ZONA	Planșa nr. 20
DESENAT	ing. A. BOD				

Plan de incadrare in zona

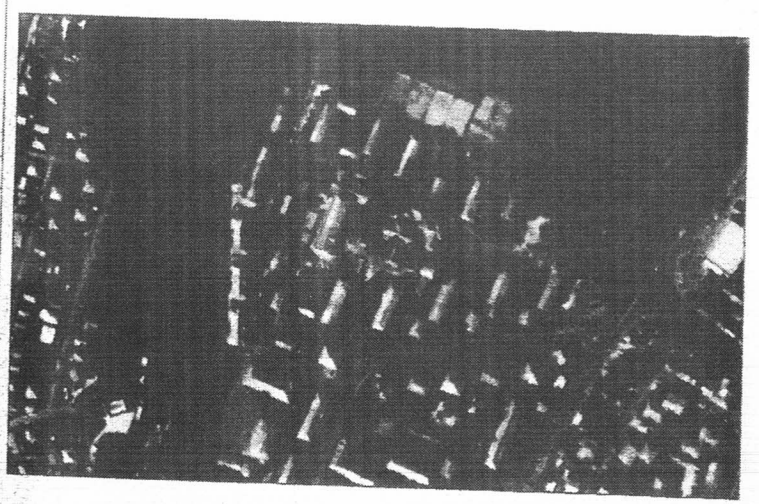

Legenda

C.T. — Camin de tragere nou proiectat

Tronson nou – canalizatie in sapatura

Prezentul document este valabil insotit de procesul verbal de recepție nr. .... data .....

Inspector cadastru

U.A.T.	Barlad	Localitate	Barlad – Intravilan	JUDEȚ	Vaslui
Arnicuzic SRL OF : 30691587 | OR : J32/1263/2015 Adresa : Mun. Sibiu, str. [illegible] nr. [illegible] tel : 0752 310 792 e-mail : [illegible] AUTORIZAȚIE ANCPI Seria : RO-E-[illegible] Numărul [illegible]/2020		Beneficiar	Serviciul de Telecomunicatii Speciale		
Măsurat:	Desenat:	Semnătura și ștampila :			
Ing. Iap. Cuzic Adrian Ro-Sb-F 0159		Scara : 1:1000	Titlu proiect:	Extindere retea metropolitana EMAN 2021_Barlad	
		Data : mar. 2022	Titlu planșa:	Plan de incadrare in zona Obiectiv: Spitalul de Copii Barlad	Nr. planșa: 1/1

ANEXA 3

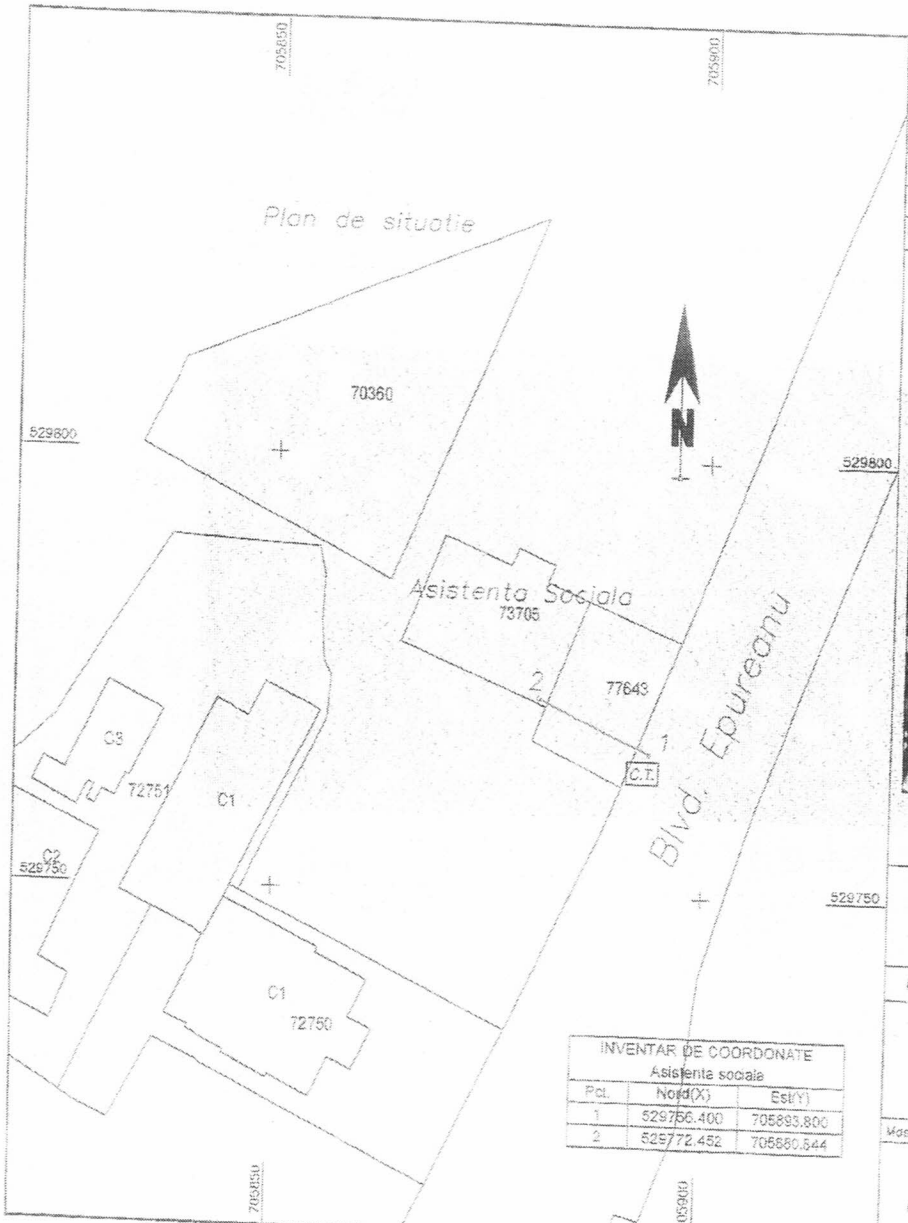

INVENTAR DE COORDONATE Asistenta sociala		
Pct.	Nord(X)	Est(Y)
1	529756.400	705893.800
2	529772.452	705880.544

AIM AGRO-IND MANAGEMENT SRL

SPECIFICAȚIE	NUME	SEMNĂTURA	Scara	Beneficiar: SERVICIUL DE TELECOMUNICAȚII SPECIALE	Proiect nr. PT 19.21
ŞEF PROIECT	ing.G. TĂULESCU			Titlu proiect: EXTINDERE REȚEA METROPOLITANĂ EMAN 2021_BÂRLAD	Faza: C.U.
PROIECTAT	ing. L. COJOCARU		Data: 2022	Titlu planșă: PLAN DE INCADRARE IN ZONA	Planșa nr. 21
DESENAT	ing. A. BOD				

Plan de incadrare in zona

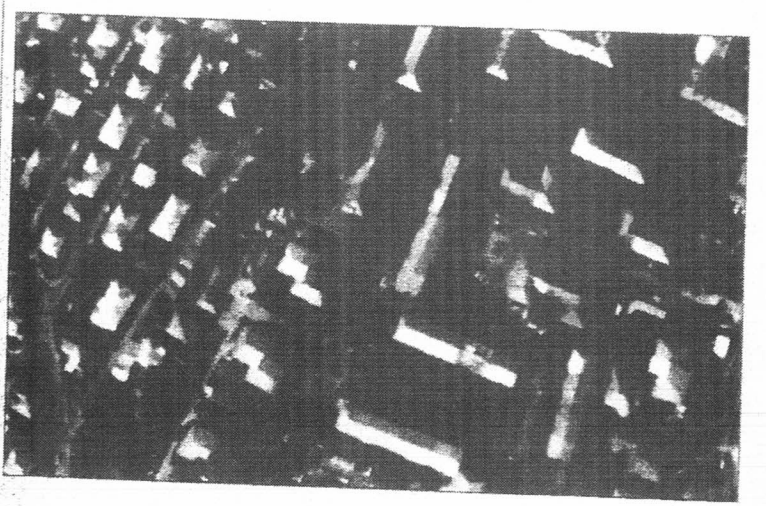

Legenda

C.T. — Camin de tragere nou proiectat

Tronson nou - canalizatie in subsol

Prezentul document este valabil insotit de procesul verbal de receptie nr. ..... data .....

Inspector cadastru

U.A.T.	Barlad	Localitate	Barlad - Intravilan	JUDEȚ	Vaslui

Armicuzic s.r.l.
CIF : 30591587 | [illegible]/2016
Adresa : Mun. Sibiu, str. Zăhărului, nr. 2
tel. : 0742 310 783
e-mail : armicuzic@yahoo.com
AUTORIZAȚIE ABEFI
Seria : RO-[illegible] / [illegible]/2020

Beneficiar: Serviciul de Telecomunicații Speciale

Masurat	Desenat	Semnătura și ștampila
ing. topo. Cuzic Adrian Ro-5b-F 0159		ARMICUZIC S.R.L.

Scara: 1:500	Titlu proiect:	Extindere retea metropolitana EMAN 2021_Barlad
Data: mar. 2022	Titlu planșă:	Plan de incadrare in zona Obiectiv: Directia de Asistenta Sociala
		Nr. planșa: 15

ANEXA 3

Plan de situatie

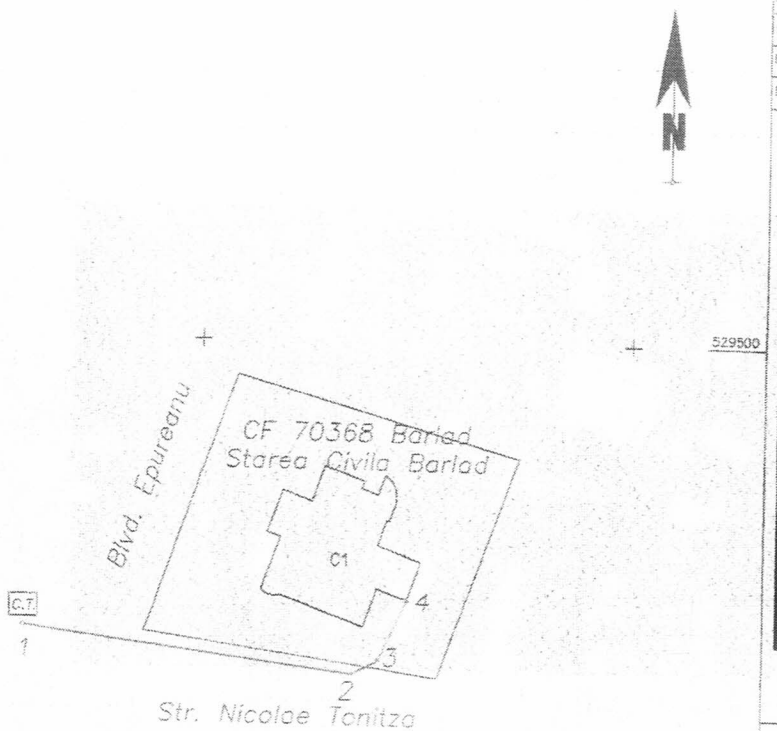

INVENTAR DE COORDONATE Starea civila Barlad		
Pct.	Nord(X)	Est(Y)
1	529466.600	705779.000
2	529461.738	705817.695
3	529463.308	705820.712
4	529470.280	705824.170

AIM AGRO-IND MANAGEMENT SRL				Beneficiar: SERVICIUL DE TELECOMUNICATII SPECIALE	Proiect nr. PT 19.21
SPECIFICATIE	NUME	SEMNATURA	Scara	Titlu proiect: EXTINDERE REȚEA METROPOLITANĂ EMAN 2021_BÂRLAD	Faza: C.U.
SEF PROIECT	ing.G. TĂULESCU				
PROIECTAT	ing. L. COJOCARU		Data: 2022	Titlu planșa: PLAN DE INCADRARE IN ZONA	Planșa nr. 22
DESENAT	ing. A. BOD				

Plan de incadrare in zona

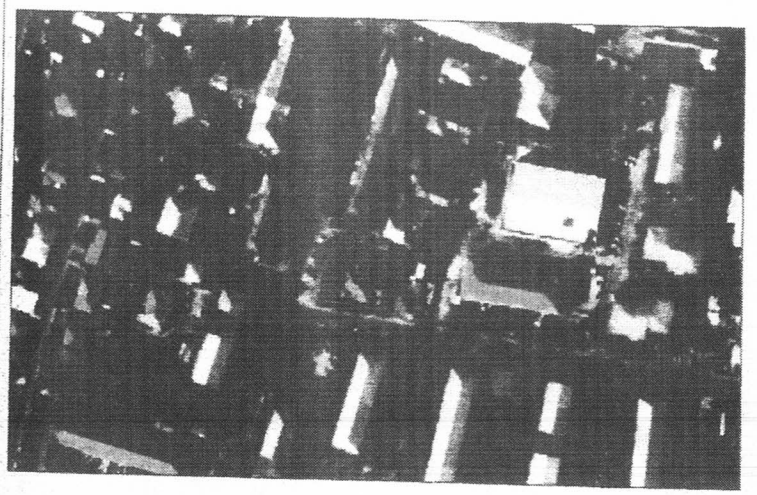

Legenda		
C.T. Camin de tragere nou proiectat Traseu nou – canalizatie in subtuna	Prezentul document este valabil insotit de procesul verbal de receptie nr. ..... data	Inspector cadastru

U.A.T.	Barlad	Localitate	Barlad – Intravilan	JUDET	Vaslui
Arnicuzic s.r.l. CIF : 30691564, OMC : 3529/23/2018 Adresa : Mun. Iași, str. Zahariei Bârsu nr. 2 tel.: 0752 300 783 e-mail : arnicuzic@gmail.com AUTORIZAȚIE PROIECT Seria : RO-B-J Numar : 374/2018 ARNICUZIC S.R.L.		Beneficiar :	Serviciul de Telecomunicatii Speciale		
Masurat	Desenat	Verificat si semnat :			
ing. top. Cuzic Adrian Ro-Sb-F 0159			Scara : 1:500	Titlu proiect:	Extindere retea metropolitana EMAN 2021_Barlad
			Data : mai. 2022	Titlu planșa:	Plan de incadrare in zona Obiectiv: SPOLEP – Starea Civila
					Nr. planșa 16

ANEXA 3

Plan de situatie

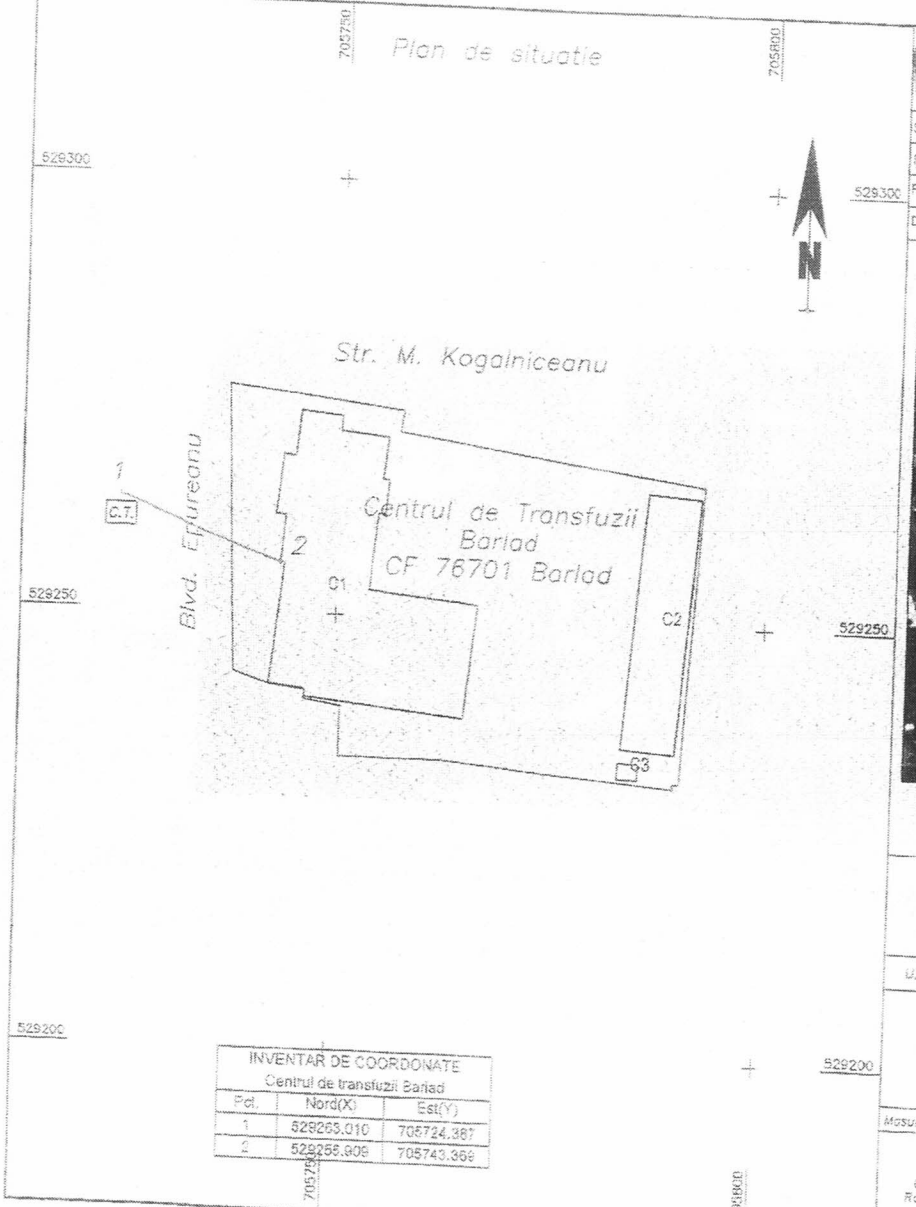

INVENTAR DE COORDONATE Centrul de transfuzii Barlad		
Pct.	Nord(X)	Est(Y)
1	529263.010	705724.387
2	529256.909	705743.366

AIM	AGRO-IND MANAGEMENT SRL			Beneficiar: SERVICIUL DE TELECOMUNICATII SPECIALE	Proiect nr. PT 19.21
SPECIFICAȚIE	NUME	SEMNATURA	Scara	Titlu proiect: EXTINDERE REȚEA METROPOLITANĂ EMAN 2021_BÂRLAD	Faza: C.U.
ȘEF PROIECT	ing.G. TĂULESCU				
PROIECTAT	ing. L. COJOCARU		Data: 2022	Titlu planșă: PLAN DE INCADRARE IN ZONA	Planșa nr. 23
DESENAT	ing. A. BOD				

Plan de incadrare in zona

Legenda

C.T. — Camin de tragere nou proiectat

Tronson nou – canalizatie in sapatura

Prezentul document este valabil insotit de procesul verbal de receptie nr. ..... data .....

Inspector cadastru

U.A.T.	Barlad	Localitate	Barlad – intravilan	JUDET	Vaslui
Arhicuzic s.r.l. CIF : J09691587 | ORC : J09/0963/2018 Adresa : Mun. Slatina, str. [illegible] 2 tel. : 0752 [illegible] 763 e-mail : [illegible] AUTORIZAȚIE ANCPI Seria : RO-B-[illegible] Numar [illegible]	Beneficiar	Serviciul de Telecomunicatii Speciale			
Masurat: ing. topo. Cuzic Adrian Ro-Sb-F 0159	Desenat: ing. A. BOD	Semnat: [illegible] Nr. [illegible] ARHICUZIC S.R.L. SLATINA	Scara: 1:500	Titlu proiect:	Extindere retea metropolitana EMAN 2021_Barlad
			Data: mai 2022	Titlu planso:	Plan de incadrare in zona Obiectiv: Centrul de Transfuzii Barlad
					Nr. planso: 17

ANEXA 3

Plan de situatie

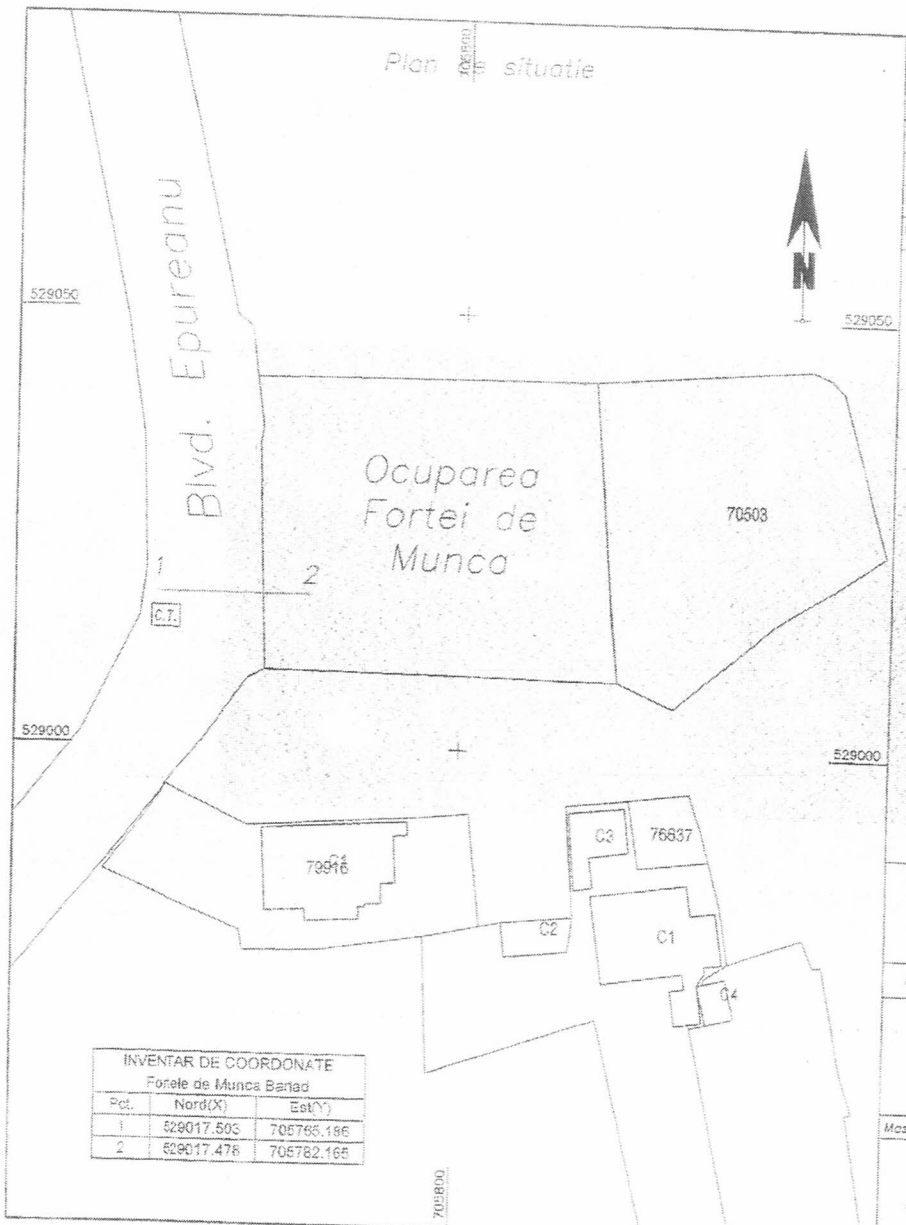

INVENTAR DE COORDONATE		
Forele de Munca Barlad		
Pct.	Nord(X)	Est(Y)
1	529017.503	705765.196
2	529017.478	705782.165

AIM AGRO-IND MANAGEMENT SRL

SPECIFICAȚIE	NUME	SEMNĂTURA	Scara	Beneficiar: SERVICIUL DE TELECOMUNICAȚII SPECIALE	Proiect nr. PT 19.21
SEF PROIECT	ing.G. TĂULESCU			Titlu proiect: EXTINDERE REȚEA METROPOLITANĂ EMAN 2021_BÂRLAD	Faza: C.U.
PROIECTAT	ing. L. COJOCARU		Data: 2022	Titlu planșă: PLAN DE INCADRARE IN ZONA	Planșa nr. 24
DESENAT	ing. A. BOD				

Plan de incadrare in zona

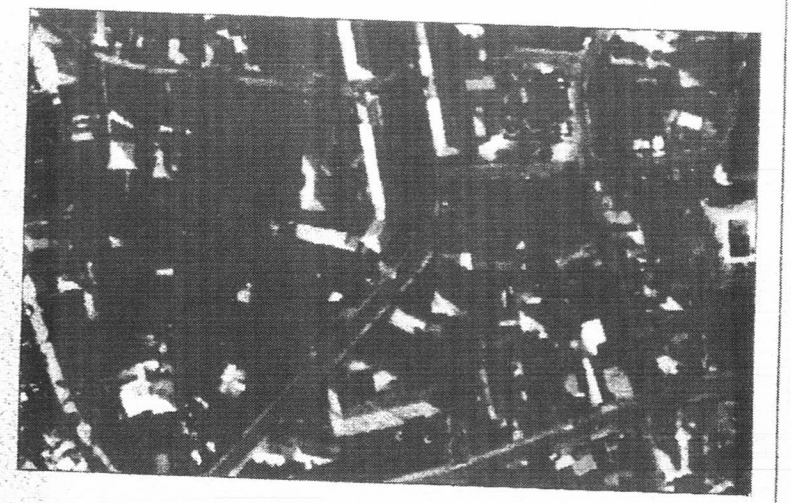

Legenda

C.T. — Camin de tragere nou proiectat

Tronson nou - conducte in saptura

Prezentul document este valabil insotit de procesul verbal de receptie nr. ..... data .....

Inspector cadastru

U.A.T.	Barlad	Localitate	Barlad - intravilan	JUDET	Vaslui

Arnicuzic S.R.L.
CIF : 30691567 | Oraș Bârlad, str. Zăhorie Bârlad, nr. 2
Adresa : Mun. Sibiu, str. Zăhorie Bârlad, nr. 2
tel. : 0742 [illegible]
e-mail : cohicuzic@gmail.com
AUTORIZAȚIE ANCHETARE
Seria : RO-B-[illegible] | Numar : 1774/2020
Semnatura :

Beneficiar : Serviciul de Telecomunicatii Speciale

Masurat | Desenat | Semnatura :

ing. tap. Cuzic Adrian Ro-Sb-F 0159

ARNICUZIC S.R.L.

Scara : 1:500	Titlu proiect:	Extindere retea metropolitana EMAN 2021_Barlad
Data : mar. 2022	Titlu planso:	Plan de incadrare in zona Obiectiv: A.L.O.F.M. Barlad — Nr. planso 18

ANEXA 2

AIM ARCHITECT	AGRO-IND MANAGEMENT SRL			Beneficiar: SERVICIUL DE TELECOMUNICATII SPECIALE	Proiect nr PT 19.21
SPECIFICAȚIE	NUME	SEMNĂTURA	Scara: 1:5000	Titlu proiect: EXTINDERE REȚEA METROPOLITANĂ EMAN 2021_BÂRLAD	Faza: C.U.
ȘEF PROIECT	ing.G. TĂULESCU				
PROIECTAT	ing. L. COJOCARU		Data: 2022	Titlu planșă: PLAN DE INCADRARE IN ZONA	Planșa nr. 25
DESENAT	ing. A. BOD				

Plan de situatie

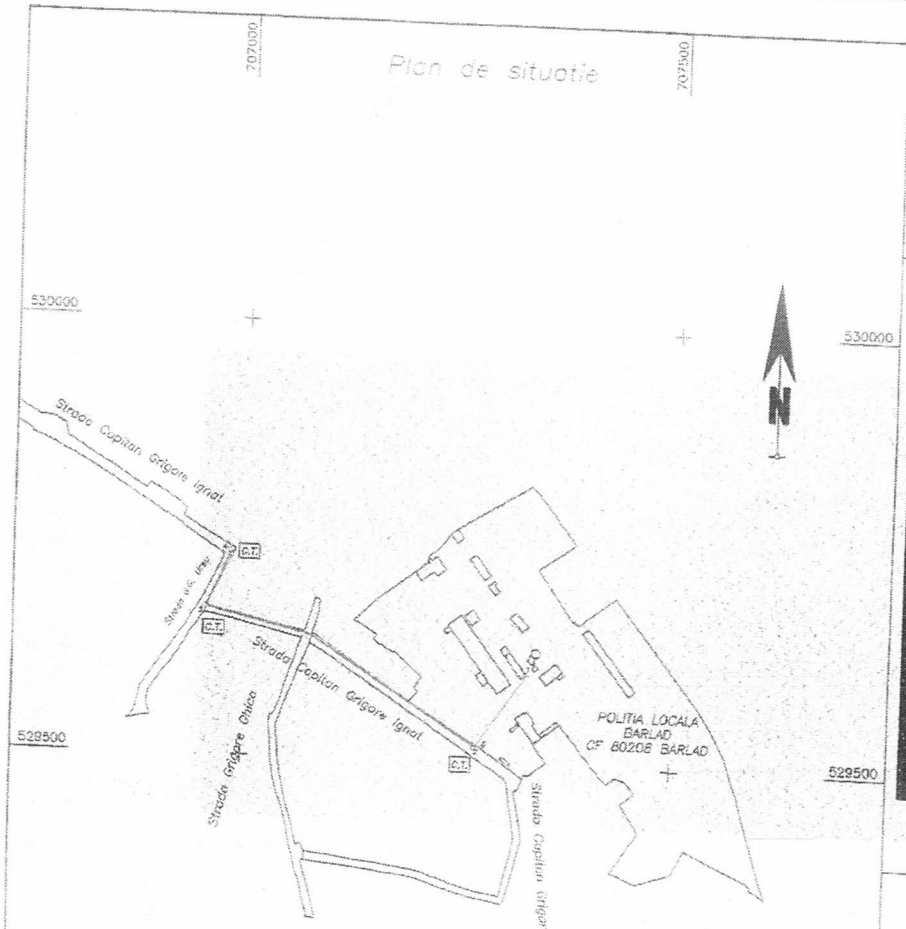

INVENTAR DE COORDONATE Politia Locala Barlad		
Pct.	Nord(X)	Est(Y)
1	529603.990	707330.738
2	529519.157	707272.225
3	529669.604	706955.543
4	529739.963	706983.310

Plan de incadrare in zona

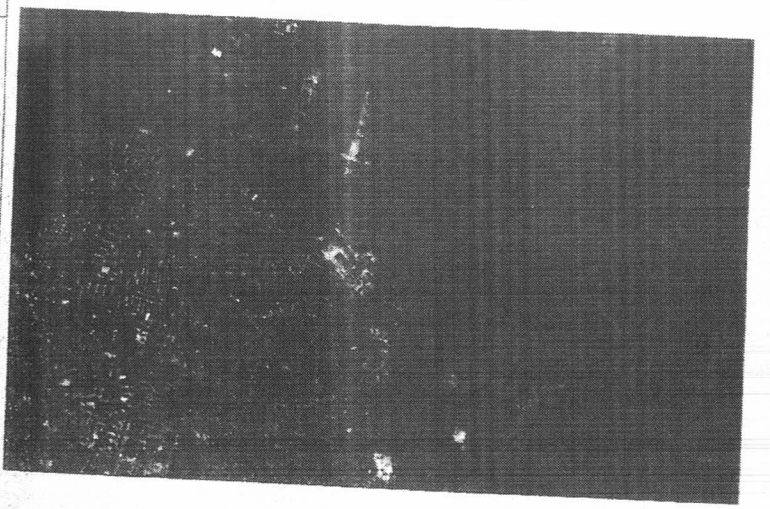

Legenda

C.T. — Camin de tragere nou proiectat

Tronson nou – canalizatie in asfaltare

Prezentul document este valabil insotit de procesul verbal de receptie nr. .... data .....

Inspector cadastru

U.A.T.	Barlad	Localitate	Barlad – Intravilan	JUDEȚ	Vaslui
Arhicuzic S.R.L. CIF : 3069158 ... 2018 Adresa : Mun. Iasi, str. Zaharia ... nr. 2 Tel.: 0745 310 ... e-mail : arhicuzic@gmail.com AUTORIZAȚIE DE LUCRU Seria : RO-B-J Numar : 3274/2019		Beneficiar :	Serviciul de Telecomunicatii Speciale		
Masurat	Desenat: Martie 2022 si Ampliat : ARHICUZIC S.R.L.				
ing. top. Cuzic Adrian Ro-Sb-F 0159		Scara 1:5000	Titlu proiect:	Extindere retea metropolitana EMAN 2021_Barlad	
		Data: mar. 2022	Titlu plansa:	Plan de incadrare in zona Obiectiv:Politia Locala Barlad	Nr. plansa: 16

ANEXA 3

Plan de situatie

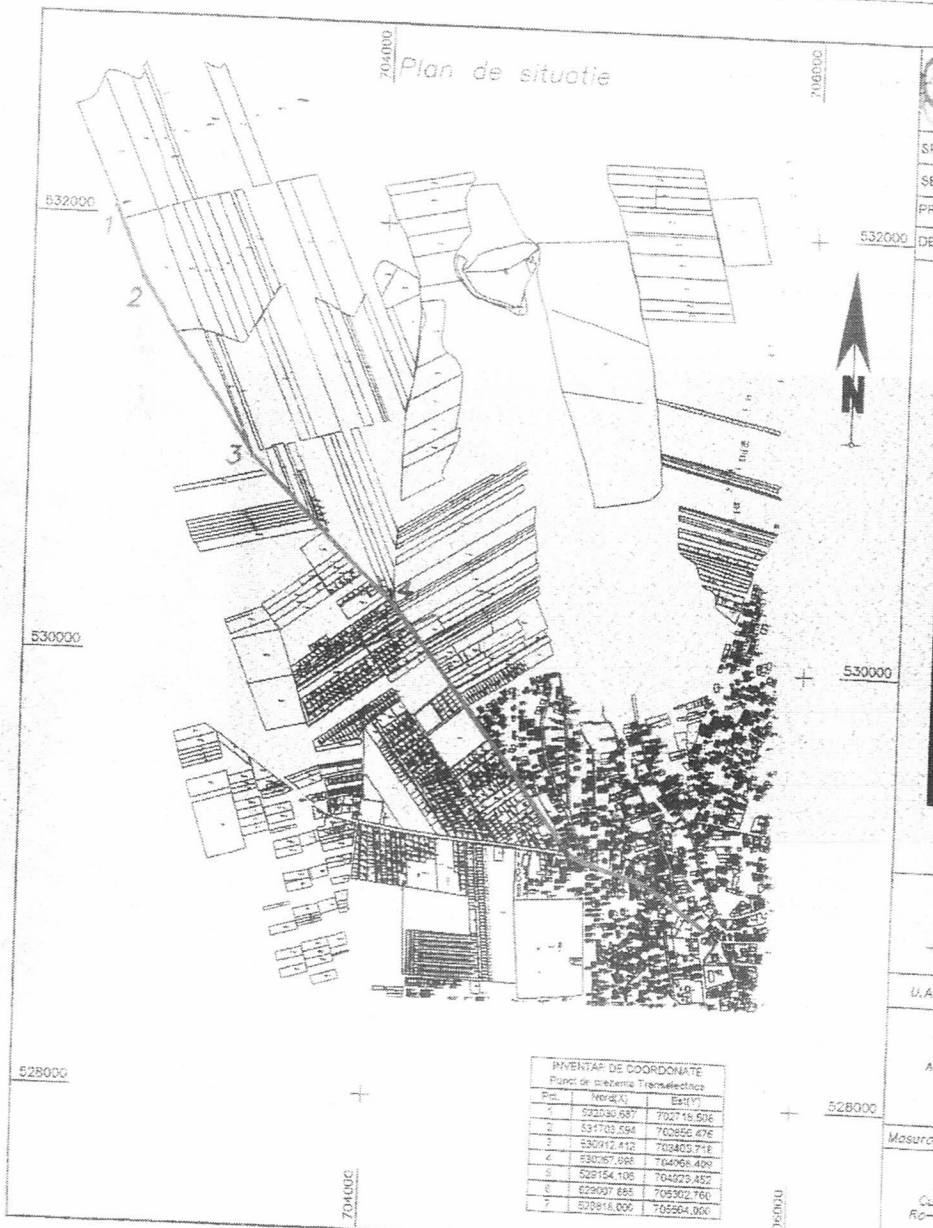

INVENTAR DE COORDONATE Punct de prezenta Transelectrica		
Pct.	Nord(X)	Est(Y)
1	532030,687	702715,506
2	531703,594	702856,476
3	530912,412	703403,716
4	530067,088	704066,409
5	529154,106	704923,452
6	529097,685	705302,760
7	528918,006	705564,000

AIM AGRO-IND MANAGEMENT SRL

SPECIFICAȚIE	NUME	SEMNĂTURA	Scara	Beneficiar: SERVICIUL DE TELECOMUNICAȚII SPECIALE	Proiect nr. PT 19.21
SEF PROIECT	ing.G. TĂULESCU			Titlu proiect: EXTINDERE REȚEA METROPOLITANĂ EMAN 2021_BÂRLAD	Faza: C.U.
PROIECTAT	ing. L. COJOCARU		Data: 2022	Titlu planșă: PLAN DE INCADRARE IN ZONA	Planșa nr. 20
DESENAT	ing. A. BOD				

Plan de incadrare in zona

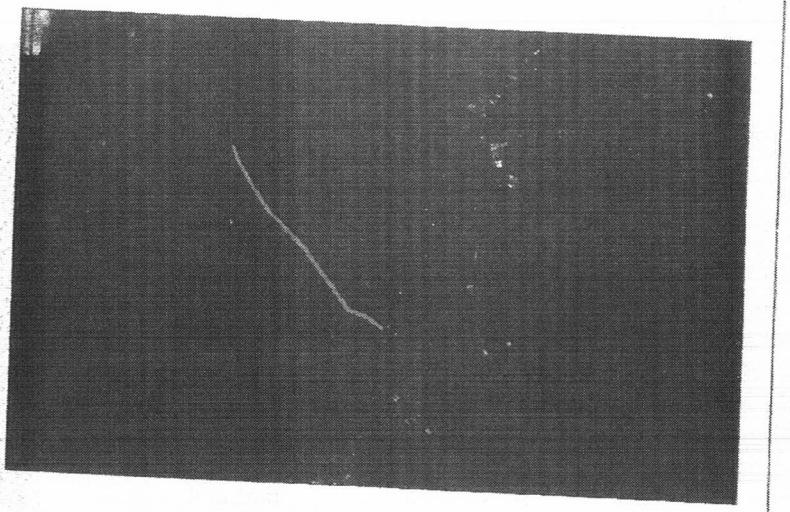

Legenda

C.T. Camin de tragere nou proiectat Traseu nou – canalizatie in sapatura	Prezentul document este valabil insotit de procesul verbal de receptie nr. ..... data	Inspector cadastru	
U.A.T. Barlad	Localitate	Barlad – Intravilan	JUDET Vaslui
Arnicuzic s.r.l. CIF : 30591567 | ORC : J26/1943/2018 Adresa : Mun. Sibiu, str. Zăhărului nr. 2 tel. : 0269 310 793 e-mail : office@arnicuzic.com AUTORIZAȚIE ANRE Seria : RC-II-SU | Nr. 0020	Beneficiar	Serviciul de Telecomunicatii Speciale	
Masurat: ing. top. Cuzic Adrian RO-SB-F 0159	Desenat	Semnătura și ștampila: ARNICUZIC S.R.L.	
	Scara: 1:20000	Titlu proiect: Extindere retea metropolitana EMAN 2021_Barlad	
	Data: mar. 2022	Titlu planșa: Plan de incadrare in zona Obiectiv: Punct de prezenta Transelectrica	Nr. planșa: 20

ANEXA 3

Plan de situatie

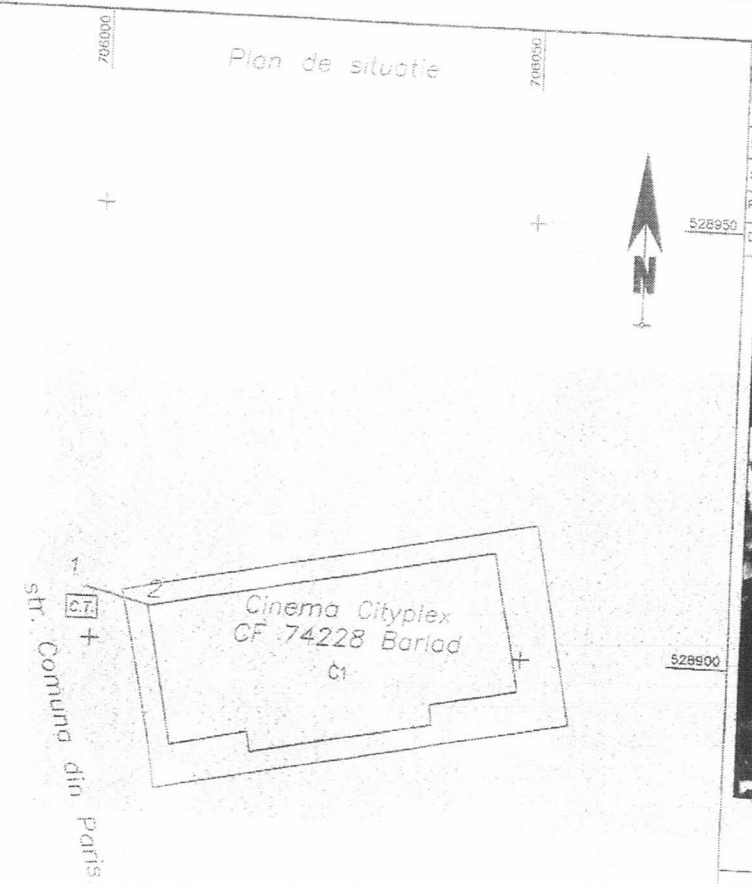

INVENTAR DE COORDONATE Cinema Cityplex		
Pct.	Nord(X)	Est(Y)
1	528906.000	705899.100
2	528904.091	705906.560

AIM ARTONEL

AGRO-IND MANAGEMENT SRL

SPECIFICATIE	NUME	SEMNATURA	Scara:
SEF PROIECT	ing.G. TĂULESCU		
PROIECTAT	ing. L. COJOCARU		Data: 2022
DESENAT	ing. A. BOD		

Beneficiar: SERVICIUL DE TELECOMUNICATII SPECIALE

Proiect nr: PT 19.21

Titlu proiect: EXTINDERE RETEA METROPOLITANA EMAN 2021_BARLAD

Faza: C.U.

Titlu planşă: PLAN DE INCADRARE IN ZONA

Planşa nr.: 27

Plan de incadrare in zona

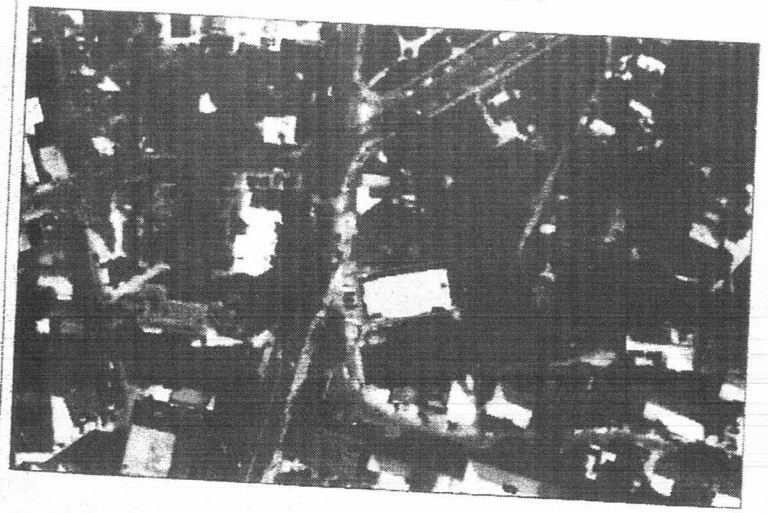

Legenda

C.T. — Camin de trageri nou proiectat

Tronson nou – conditionat in sapatura

Prezentul document este valabil incalit de procesul verbal de receptie nr. .... data .....

Inspector cadastru

U.A.T.	Barlad	Localitate	Barlad – Intravilan	JUDET	Vaslui

Articuzic S.r.l.
CIF : 30691587 | Oraș Bârlad, str. Zăbrăuțului nr. 2
Adresa : Mun. Slatina, str. Zăbrăuțului nr. 2
tel. 0752 310 753
e-mail: articuzic@gmail.com
AUTORIZATIE DIN CPI
Seria : RO 28-J AUTORIZARE/14/2019
Seria RO 28-J și semnătura : 1774/2020
ARTICUZIC S.R.L.
CLASA 3

Masurat: Ing. topo. Cuzic Adrian RO-SB-F 0159

Beneficiar: Serviciul de Telecomunicatii Speciale

Scara: 1:500

Titlu proiect: Extindere retea metropolitana EMAN 2021_Barlad

Data: mar. 2022

Titlu plansa: Plan de incadrare in zona Obiectiv: Cinema Cityplex Barlad

Nr. plansa: 21

ANEXA

AIM AGRO-IND MANAGEMENT SRL				Beneficiar: SERVICIUL DE TELECOMUNICATII SPECIALE	Proiect nr. PT 19.21
SPECIFICAȚIE	NUME	SEMNĂTURA	Data	Titlu proiect: EXTINDERE REȚEA METROPOLITANĂ EMAN 2021_BÂRLAD	Faza: C.U.
ȘEF PROIECT	ing.G. TAULESCU				
PROIECTAT	ing. L. COJOCARU				
DESENAT	ing. A. BOD		Data: 2022	Titlu planșă: PLAN DE INCADRARE IN ZONA	Planșa nr. 29

Plan de situatie

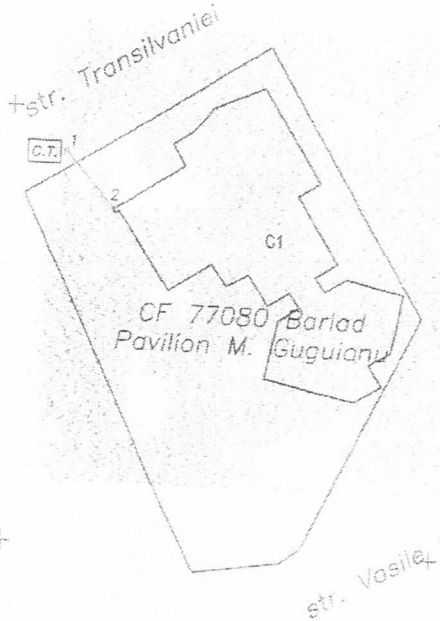

INVENTAR DE COORDONATE Pavilion M. Guguianu		
Pct.	Nord(X)	Est(Y)
1	528995.000	706056.100
2	528988.618	706061.694

Plan de incadrare in zona

Legenda

C.T. — Cabina de trafoare noc proiectat

Tronson nou - canalizatie in subsol

Prezentul document este valabil insotit de procesul verbal de receptie nr. ..... data .....

Inspector cadastru

U.A.T.	Barlad	Localitate	Barlad - intravilan	JUDET	Vaslui
Arnicuzic S.R.L. CIF : 30691587 Adresa : Mun. Sf. Gheorghe str. Zaharia Barsan, nr. 2 tel. 0758 218 783 e-mail : arnicuzic@gmail.com AUTORIZAȚIE DE MEDIERE Seria : RO-I-J	Numar : 1774/2022	Beneficiar :	Serviciul de Telecomunicatii Speciale		
Masurat: ing. Ion. Cuzic Adrian Ro-Sb-F 0159	Desenat:	Semnătura: ARNICUZIC S.R.L.	Scara : 1:500	Titlu proiect:	Extindere retea metropolitana EMAN 2021_Barlad
			Data : mar. 2022	Titlu planse:	Plan de incadrare in zona Obiectiv: Pavilion Marcel Guguianu
					Nr. planse: 22

ANEXA 3

Plan de situatie

INVENTAR DE COORDONATE		
Teatru si Muzeu Barlad		
Pct.	Nord(X)	Est(Y)
1	529074.453	706143.260
2	529089.830	706164.225
3	529137.414	706179.071
4	529152.414	706181.471
5	529161.414	706175.471
6	529163.400	706170.729

AIM ARHITECTURA — AGRO-IND MANAGEMENT SRL

SPECIFICAȚIE	NUME	SEMNĂTURA	Scara:
ŞEF PROIECT	ing.G. TĂULESCU		
PROIECTAT	ing. L. COJOCARU		
DESENAT	ing. A. BOD		Data: 2022

Beneficiar: SERVICIUL DE TELECOMUNICAȚII SPECIALE

Proiect nr: PT 19.21

Titlu proiect: EXTINDERE RETEA METROPOLITANĂ EMAN 2021_BARLAD

Faza: C.U.

Titlu planșă: PLAN DE INCADRARE IN ZONA

Planșa nr: 30

Plan de incadrare in zona

Legenda

C.T. — Centru de trasare nou proiectat

Transee nou – canalizatie in subsol

Prezentul document este valabil insotit de procesul verbal de receptie nr. ..... data .....

Inspector cadastru

U.A.T.	Barlad	Localitate	Barlad – intravilan	JUDET	Vaslui

Arhitectura SRL
CIF : 30691587 / J40/ ... / 132/126 ...
Adresa : Mun. Slatina, str. General Gh. Magheru, nr. 2
tel. 0722 310 083
e-mail: ...
ARHITECTURA ... AUTORIZAȚIE ANCPI
Seria : RO-SJ | Numărul : ...

Beneficiar : Serviciul de Telecomunicatii Speciale

Masurat: ing. Ioc. Cuzin Adrian Ro-St-F 0156

Desenat: ...

Semnatura si ștampila : ...

Scara :	Titlu proiect:	Extindere retea metropolitana EMAN 2021_Barlad
1:1000		
Data : mar. 2022	Titlu plansa:	Plan de incadrare in zona Obiectiv: Muzeul Vasile Parvan
		Nr plansa: 23