

HOTĂRÂREA NR. 250/27.08.2020

privind transmiterea în administrarea Spitalului Municipal de Urgență "Elena Beldiman" Bârlad a imobilelor situate în Bârlad, Bd. Epureanu Nr. 50A și Bd. Epureanu Nr. 50B

având în vedere referatul de aprobare al primarului;
având în vedere raportul Biroului Cadastru Imobiliar Edilitar, Bancă de Date și Registrul Agricol,

având în vedere avizele comisiilor de specialitate ale Consiliului Local al Municipiului Bârlad;

în conformitate cu prevederile art. 298-301 din Ordonanța de urgență nr. 57/2019 privind Codul Administrativ, cu modificările și completările ulterioare;

în temeiul prevederilor art. 129 alin. (1), alin.(2) lit. c), alin. (6) lit. a), art. 139 alin. (3) lit. g), art. 196 alin. (1) lit. a) și art. 243 alin. (1) lit. a) din Ordonanța de urgență nr. 57/2019 privind Codul administrativ, cu modificările și completările ulterioare;

Consiliul Local Municipal Barlad intrunit in sedinta ordinara;

HOTARASTE:

Art.1. Se aproba transmiterea în administrarea Spitalului Municipal de Urgență "Elena Beldiman" Bârlad a imobilului situat în Bârlad, Bd. Epureanu Nr. 50A, compus din teren cu număr cadastral 80296, în suprafață de 1900 m.p., având destinația curți-construcții și valoarea de inventar 617.500 lei, identificat prin planul de amplasament și delimitare – Anexa nr. 1, care face parte integrantă din prezenta hotărâre.

Art.2. Se aproba transmiterea în administrarea Spitalului Municipal de Urgență "Elena Beldiman" Bârlad a imobilului situat în Bârlad, Bd. Epureanu Nr. 50B, compus din teren cu număr cadastral 80295, în suprafață de 707 m.p., și construcție cu număr cadastral 80295 – C1, cu suprafață construită la sol 107 m.p. și suprafață construită desfășurată 107 m.p., având destinația curți - construcții și valoarea de inventar 229.775 lei, identificat prin planul de amplasament și delimitare – Anexa nr. 2, care face parte integrantă din prezenta hotărâre.

Art. 3. Predarea - primirea imobilelor de la art. 1 și art. 2 se va face pe bază de proces verbal, în termen de 30 zile de la data intrării în vigoare a hotărârii.

Art. 4. Hotararea va intra în vigoare de la data aducerii la cunostinta publica.

Art.3. Prevederile prezentei hotarari vor fi duse la indeplinire prin serviciile de specialitate din cadrul Primariei Municipiului Barlad.

Data astăzi, 27.08.2020

Președinte de sedință,
Consilier,
Ing. Ardeleanu Mihai



Contrasemnează,
Secretar General,
jur. Haret Cătălin

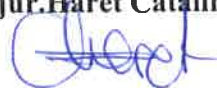

ANEXA 1 PLANUL DE 250 / 27.08.2020 ANEXA M.2.1

Plan de amplasament si delimitare a imobilului

ANEXA 1.2

Scara 1:500

Nr. cadastral: Suprafata masurata a imobilului (mp): Adresa imobilului:
 1.900 Municipiul Eretad, Bd. Epuretilui, Nr. 50A

Nr. Carte Funciara: Unitate Administrativ Teritoriala (UAT):
 Baniad

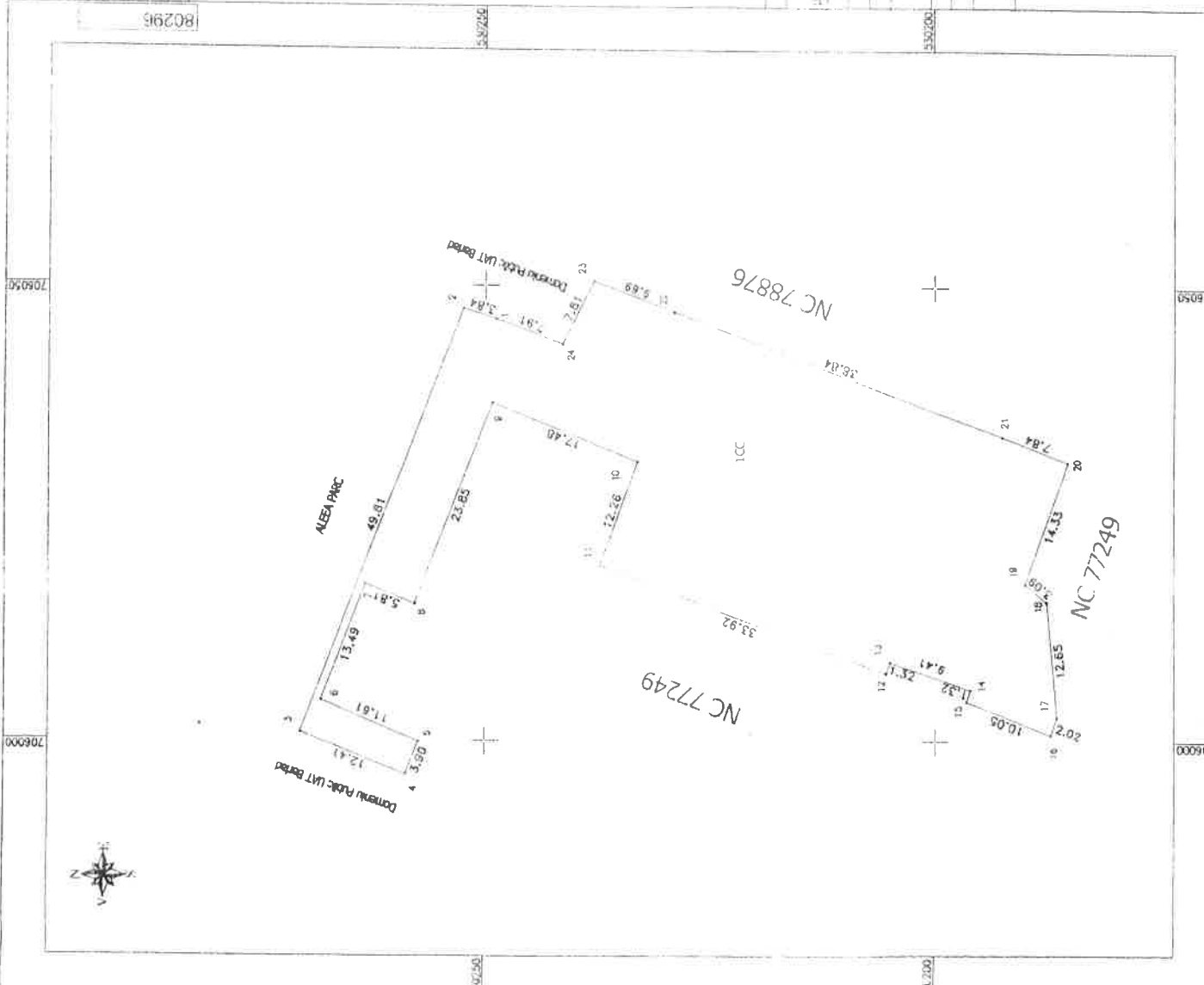

A. Date referitoare la teren

Nr. cadastral	Suprafata (mp)	Mentii
1.900	1.900	
Total	1.900	

B. Date referitoare la constructii

Cod	Destinatia	Supraf. construita la sol (mp)	Mentii
Total			

Suprafata totala masurata a imobilului = 1.900 mp
 Suprafata din act = 1.900 mp

Inspector:
 Confirma introducerea imobilului in baza de date cadastrale si atribuirea numarului cadastral. Semnatura si parafa

Data: 14.07.2020

Stampila BCPI

Executanti: VOLINTRU LUCIAN PFA
 Confirma executarea masuratorilor la teren, corectitudinea intocmirii documentatiei cadastrale si corespondenta acesteia cu realitatea din teren. Semnatura si stampila

Data: 14.07.2020

Stampila BCPI

Volintru Lucian
 Semnatura digitala de VOLINTRU LUCIAN
 Data: 2020-07-18 1:25:27 +0300

Anexa 2 Actul nr. 250 / 12.08.2020 Anexa nr. 2

Anexa 1.3

Plan de amplasament si delimitare a imobilului

Scara 1:500

Nr. cadastral	Suprafata masurata a imobilului (mp)	Adresa imobilului
80295	707	Municipiul Barlad, Bd. Epureanu, Nr. 50B
Nr. Carte Funciara	Unitate Administrativ Teritoriala (UAT)	
	Barlad	



Domeniu Public UAT Barlad



70150
70159 50

530150
706000

A. Date referitoare la teren

Nr. parcela	Categorie de folosinta	Suprafata (mp)	Mentiuni
1	CC	707	Imobil imprejmuit partial
Total		707	

B. Date referitoare la constructii

Cod	Destinatia	Supraf. construita la sol (mp)	Mentiuni
C1	CA	107	Anexa, Parter, Caramida, Anul constructiei 1976.
Total		107	

Suprafata totala masurata a imobilului = 707 mp
Suprafata din act = 707 mp

Executant: VOLINTIRU LUCIAN PFA
Confirm executarea masuratorilor la teren, corectitudinea întocmirii documentatiei cadastrale si corespondenta acesteia cu realitatea din teren
Semnatura si stampila

Data: 14.07.2020

**VOLINTIRU
LUCIAN**

Semnata digital de VOLINTIRU LUCIAN
Data: 2020.07.15 22:51:19 +03'00'

Inspector
Confirm introducerea imobilului in baza de date integrata si atribuirea numarului cadastral
Semnatura si parafa

Data:

Stampila BCPI

**Bogdan
Racoveanu**

Digitally signed by Bogdan Racoveanu
Date: 2020.07.17 10:20:55 +03'00'